

DATOS ECONÓMICOS DE LAS ENTIDADES LOCALES DE LA RIOJA

Entidad Local: Hornos de Moncalvillo

N° habitantes: 86

PRESUPUESTO INICIAL DEL EJERCICIO 2005

GASTOS

CAPÍTULOS	CRÉDITOS	(%)
I. Personal	16.950,00	9,72%
II. Bienes corrientes	53.200,00	30,51%
III. Financieros	620,00	0,36%
IV. Transf. Corrientes	3.200,00	1,84%
TOTAL OP. CORR.	73.970,00	42,42%
VI. Inver. Reales	100.400,00	57,58%
VII. Transf. de Capital	0,00	0,00%
VIII. Activos Fros.	0,00	0,00%
IX. Pasivos Fros.	0,00	0,00%
TOTAL OP.CAPITAL	100.400,00	57,58%
TOTAL GASTOS	174.370,00	100,00%

INGRESOS

CAPÍTULOS	PREVISIONES	(%)
I. Impuestos Directos	25.500,00	13,42%
II. Imp. Indirectos	26.200,00	13,79%
III. Tasas y otros Ingr.	21.400,00	11,26%
IV. Transf. Corrientes	25.400,00	13,37%
V. Ingr. Patrimoniales	9.500,00	5,00%
TOTAL OP. CORR.	108.000,00	56,84%
VI. Enaj. Inv. Reales	24.000,00	12,63%
VII. Transf. de Capital	58.000,00	30,53%
VIII. Activos Fros.	0,00	0,00%
IX. Pasivos Fros.	0,00	0,00%
TOTAL OP.CAPITAL	82.000,00	43,16%
TOTAL INGRESOS	190.000,00	100,00%

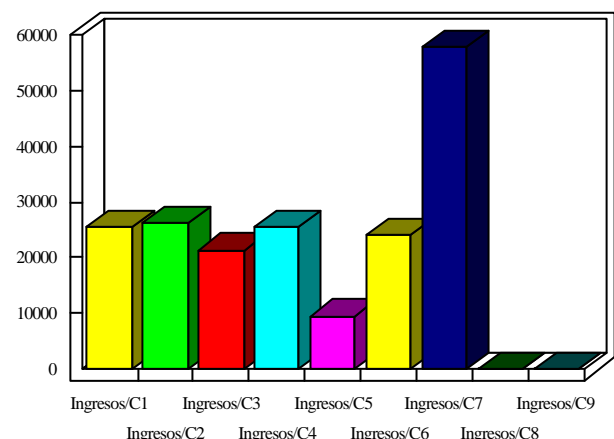
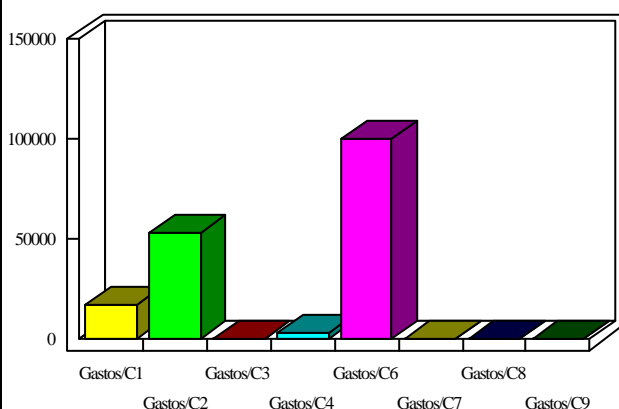

INDICADORES PRESUPUESTARIOS

Ahorro Bruto:	34.650,00	Indice Endeudamiento:	0,57%
Ahorro Neto:	34.030,00	Inversiones realizadas/hb.:	1.167,44