

DATOS ECONÓMICOS DE LAS ENTIDADES LOCALES DE LA RIOJA

Entidad Local: Gallinero de Cameros

N° habitantes: 24

PRESUPUESTO INICIAL DEL EJERCICIO 2005

GASTOS

CAPÍTULOS	CRÉDITOS	(%)
I. Personal	8.000,00	6,99%
II. Bienes corrientes	35.000,00	30,57%
III. Financieros	0,00	0,00%
IV. Transf. Corrientes	4.000,00	3,49%
TOTAL OP. CORR.	47.000,00	41,05%
VI. Inver. Reales	67.500,00	58,95%
VII. Transf. de Capital	0,00	0,00%
VIII. Activos Fros.	0,00	0,00%
IX. Pasivos Fros.	0,00	0,00%
TOTAL OP.CAPITAL	67.500,00	58,95%
TOTAL GASTOS	114.500,00	100,00%

INGRESOS

CAPÍTULOS	PREVISIONES	(%)
I. Impuestos Directos	6.000,00	5,24%
II. Imp. Indirectos	4.500,00	3,93%
III. Tasas y otros Ingr.	13.100,00	11,44%
IV. Transf. Corrientes	21.000,00	18,34%
V. Ingr. Patrimoniales	8.000,00	6,99%
TOTAL OP. CORR.	52.600,00	45,94%
VI. Enaj. Inv. Reales	0,00	0,00%
VII. Transf. de Capital	61.900,00	54,06%
VIII. Activos Fros.	0,00	0,00%
IX. Pasivos Fros.	0,00	0,00%
TOTAL OP.CAPITAL	61.900,00	54,06%
TOTAL INGRESOS	114.500,00	100,00%

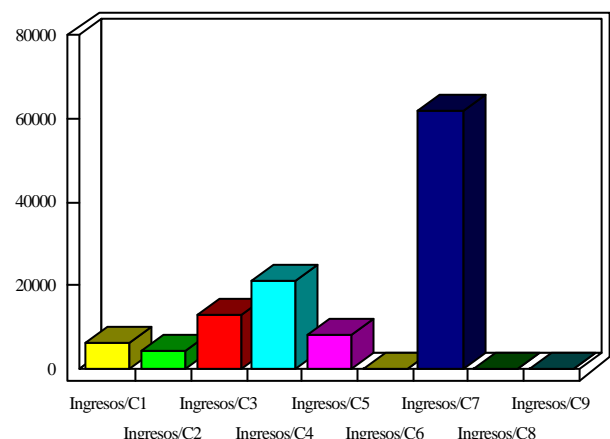
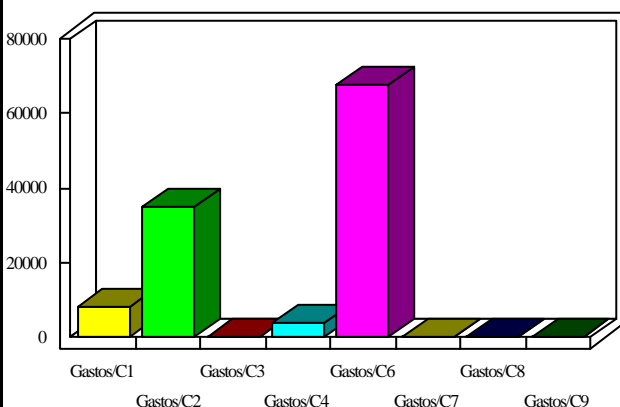

INDICADORES PRESUPUESTARIOS

Ahorro Bruto:	5.600,00	Indice Endeudamiento:	0,00%
Ahorro Neto:	5.600,00	Inversiones realizadas/hb.:	2.812,50