

DATOS ECONÓMICOS DE LAS ENTIDADES LOCALES DE LA RIOJA

Entidad Local: Aguilar del Río Alhama

Nº habitantes: 668

PRESUPUESTO INICIAL DEL EJERCICIO 2005

GASTOS

| CAPÍTULOS | CRÉDITOS | (%) |
|-------------------------|---------------------|----------------|
| I. Personal | 120.749,73 | 9,16% |
| II. Bienes corrientes | 180.964,74 | 13,73% |
| III. Financieros | 4.517,23 | 0,34% |
| IV. Transf. Corrientes | 76.779,30 | 5,83% |
| TOTAL OP. CORR. | 383.011,00 | 29,06% |
| VI. Inver. Reales | 919.767,47 | 69,80% |
| VII. Transf. de Capital | 0,00 | 0,00% |
| VIII. Activos Fros. | 0,00 | 0,00% |
| IX. Pasivos Fros. | 15.017,55 | 1,14% |
| TOTAL OP.CAPITAL | 934.785,02 | 70,94% |
| TOTAL GASTOS | 1.317.796,02 | 100,00% |

INGRESOS

| CAPÍTULOS | PREVISIONES | (%) |
|--------------------------|---------------------|----------------|
| I. Impuestos Directos | 82.939,67 | 6,29% |
| II. Imp. Indirectos | 12.020,24 | 0,91% |
| III. Tasas y otros Ingr. | 193.081,14 | 14,65% |
| IV. Transf. Corrientes | 125.867,71 | 9,55% |
| V. Ingr. Patrimoniales | 37.292,63 | 2,83% |
| TOTAL OP. CORR. | 451.201,39 | 34,24% |
| VI. Enaj. Inv. Reales | 18.030,36 | 1,37% |
| VII. Transf. de Capital | 707.296,94 | 53,67% |
| VIII. Activos Fros. | 0,00 | 0,00% |
| IX. Pasivos Fros. | 141.267,33 | 10,72% |
| TOTAL OP.CAPITAL | 866.594,63 | 65,76% |
| TOTAL INGRESOS | 1.317.796,02 | 100,00% |

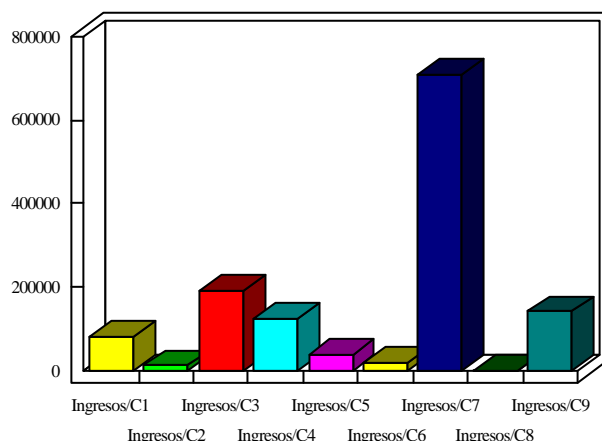
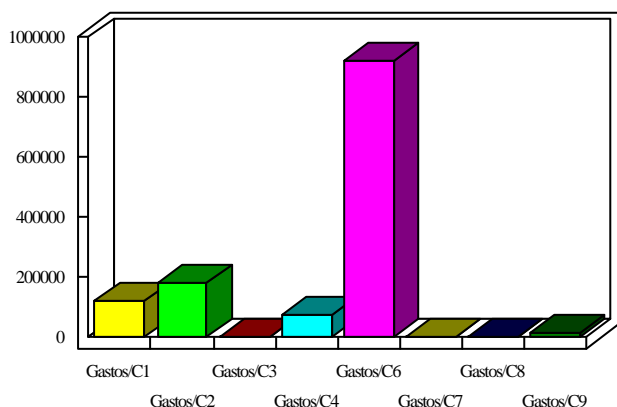

INDICADORES PRESUPUESTARIOS

| | | | |
|----------------------|-----------|------------------------------------|----------|
| Ahorro Bruto: | 72.707,62 | Indice Endeudamiento: | 4,33% |
| Ahorro Neto: | 53.172,84 | Inversiones realizadas/hb.: | 1.376,90 |