

DATOS ECONÓMICOS DE LAS ENTIDADES LOCALES DE LA RIOJA

Entidad Local: Ausejo

Nº habitantes: 711

PRESUPUESTO INICIAL DEL EJERCICIO 2004

GASTOS

CAPÍTULOS	CRÉDITOS	(%)
I. Personal	120.600,00	20,29%
II. Bienes corrientes	251.900,00	42,37%
III. Financieros	20.000,00	3,36%
IV. Transf. Corrientes	3.300,00	0,56%
TOTAL OP. CORR.	395.800,00	66,58%
VI. Inver. Reales	162.665,00	27,36%
VII. Transf. de Capital	0,00	0,00%
VIII. Activos Fros.	0,00	0,00%
IX. Pasivos Fros.	36.000,00	6,06%
TOTAL OP.CAPITAL	198.665,00	33,42%
TOTAL GASTOS	594.465,00	100,00%

INGRESOS

CAPÍTULOS	PREVISIONES	(%)
I. Impuestos Directos	121.100,00	18,79%
II. Imp. Indirectos	60.000,00	9,31%
III. Tasas y otros Ingr.	205.340,00	31,86%
IV. Transf. Corrientes	111.000,00	17,22%
V. Ingr. Patrimoniales	14.025,00	2,18%
TOTAL OP. CORR.	511.465,00	79,36%
VI. Enaj. Inv. Reales	20.000,00	3,10%
VII. Transf. de Capital	113.000,00	17,53%
VIII. Activos Fros.	0,00	0,00%
IX. Pasivos Fros.	0,00	0,00%
TOTAL OP.CAPITAL	133.000,00	20,64%
TOTAL INGRESOS	644.465,00	100,00%

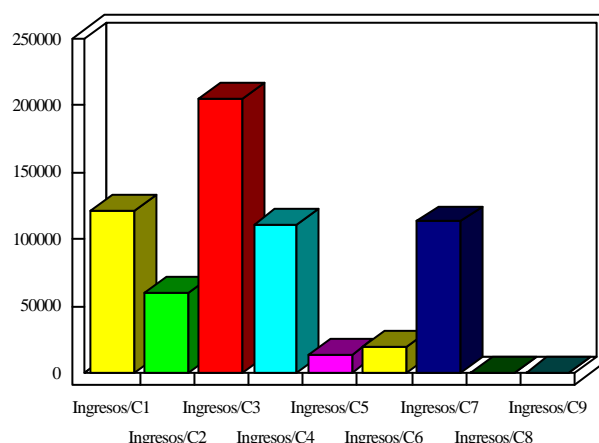
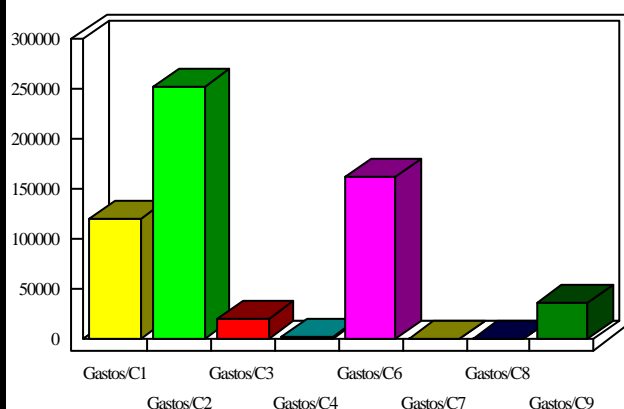

INDICADORES PRESUPUESTARIOS

Ahorro Bruto: 135.665,00

Indice Endeudamiento: 10,95%

Ahorro Neto: 79.665,00

Inversiones realizadas/hb.: 228,78