

DATOS ECONÓMICOS DE LAS ENTIDADES LOCALES DE LA RIOJA

Entidad Local: Viniegra de Abajo

Nº habitantes: 86

PRESUPUESTO INICIAL DEL EJERCICIO 2015

GASTOS

CAPÍTULOS	CRÉDITOS	(%)
I. Personal	0,00	0,00%
II. Bienes corrientes	136.000,00	36,03%
III. Financieros	2.000,00	0,53%
IV. Transf. Corrientes	25.500,00	6,75%
TOTAL OP. CORR.	163.500,00	43,31%
VI. Inver. Reales	208.000,00	55,10%
VII. Transf. de Capital	0,00	0,00%
VIII. Activos Fros.	0,00	0,00%
IX. Pasivos Fros.	6.000,00	1,59%
TOTAL OP.CAPITAL	214.000,00	56,69%
TOTAL GASTOS	377.500,00	100,00%

INGRESOS

CAPÍTULOS	PREVISIONES	(%)
I. Impuestos Directos	31.000,00	8,21%
II. Imp. Indirectos	15.000,00	3,97%
III. Tasas y otros Ingr.	21.200,00	5,62%
IV. Transf. Corrientes	42.000,00	11,13%
V. Ingr. Patrimoniales	68.300,00	18,09%
TOTAL OP. CORR.	177.500,00	47,02%
VI. Enaj. Inv. Reales	0,00	0,00%
VII. Transf. de Capital	200.000,00	52,98%
VIII. Activos Fros.	0,00	0,00%
IX. Pasivos Fros.	0,00	0,00%
TOTAL OP.CAPITAL	200.000,00	52,98%
TOTAL INGRESOS	377.500,00	100,00%

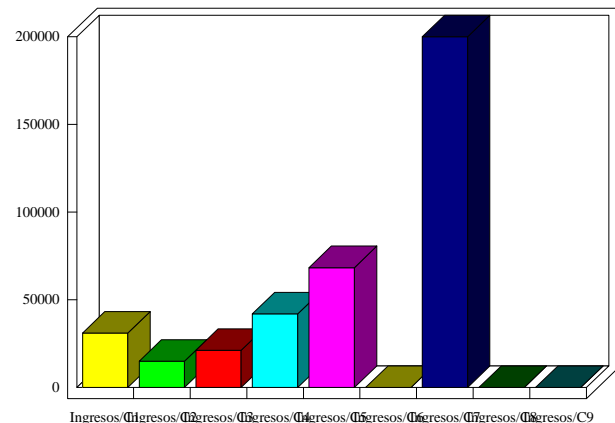
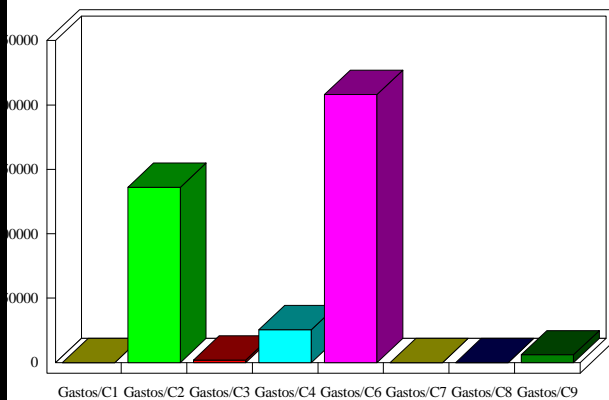

INDICADORES PRESUPUESTARIOS

Ahorro Bruto:	16.000,00	Indice Endeudamiento:	4,51%
Ahorro Neto:	8.000,00	Inversiones realizadas/hb.:	2.418,60