

DATOS ECONÓMICOS DE LAS ENTIDADES LOCALES DE LA RIOJA

Entidad Local: Villar de Torre

N° habitantes: 188

PRESUPUESTO INICIAL DEL EJERCICIO 2015

GASTOS

CAPÍTULOS	CRÉDITOS	(%)
I. Personal	39.711,00	11,32%
II. Bienes corrientes	97.325,00	27,74%
III. Financieros	800,00	0,23%
IV. Transf. Corrientes	6.000,00	1,71%
TOTAL OP. CORR.	143.836,00	41,00%
VI. Inver. Reales	204.000,00	58,15%
VII. Transf. de Capital	0,00	0,00%
VIII. Activos Fros.	0,00	0,00%
IX. Pasivos Fros.	3.000,00	0,86%
TOTAL OP.CAPITAL	207.000,00	59,00%
TOTAL GASTOS	350.836,00	100,00%

INGRESOS

CAPÍTULOS	PREVISIONES	(%)
I. Impuestos Directos	65.000,00	18,53%
II. Imp. Indirectos	0,00	0,00%
III. Tasas y otros Ingr.	53.400,00	15,22%
IV. Transf. Corrientes	42.000,00	11,97%
V. Ingr. Patrimoniales	7.700,00	2,19%
TOTAL OP. CORR.	168.100,00	47,91%
VI. Enaj. Inv. Reales	0,00	0,00%
VII. Transf. de Capital	182.736,00	52,09%
VIII. Activos Fros.	0,00	0,00%
IX. Pasivos Fros.	0,00	0,00%
TOTAL OP.CAPITAL	182.736,00	52,09%
TOTAL INGRESOS	350.836,00	100,00%

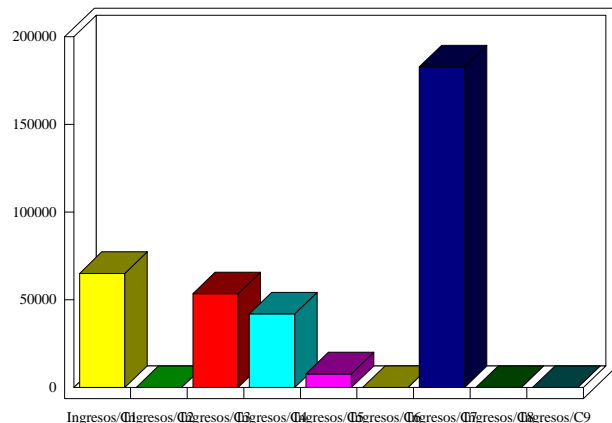
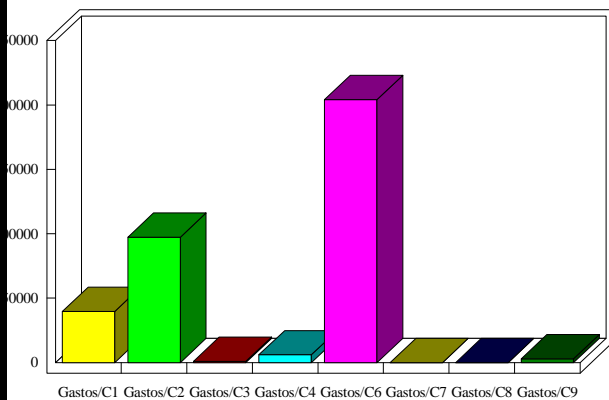

INDICADORES PRESUPUESTARIOS

Ahorro Bruto:	25.064,00	Indice Endeudamiento:	2,26%
Ahorro Neto:	21.264,00	Inversiones realizadas/hb.:	1.085,11