

DATOS ECONÓMICOS DE LAS ENTIDADES LOCALES DE LA RIOJA

Entidad Local: Villalobar de Rioja

Nº habitantes: 63

PRESUPUESTO INICIAL DEL EJERCICIO 2015

GASTOS

CAPÍTULOS	CRÉDITOS	(%)
I. Personal	26.500,00	16,20%
II. Bienes corrientes	90.510,00	55,34%
III. Financieros	700,00	0,43%
IV. Transf. Corrientes	7.850,00	4,80%
TOTAL OP. CORR.	125.560,00	76,77%
VI. Inver. Reales	38.000,00	23,23%
VII. Transf. de Capital	0,00	0,00%
VIII. Activos Fros.	0,00	0,00%
IX. Pasivos Fros.	0,00	0,00%
TOTAL OP.CAPITAL	38.000,00	23,23%
TOTAL GASTOS	163.560,00	100,00%

INGRESOS

CAPÍTULOS	PREVISIONES	(%)
I. Impuestos Directos	52.000,00	31,79%
II. Imp. Indirectos	2.000,00	1,22%
III. Tasas y otros Ingr.	23.660,00	14,47%
IV. Transf. Corrientes	15.500,00	9,48%
V. Ingr. Patrimoniales	21.400,00	13,08%
TOTAL OP. CORR.	114.560,00	70,04%
VI. Enaj. Inv. Reales	0,00	0,00%
VII. Transf. de Capital	49.000,00	29,96%
VIII. Activos Fros.	0,00	0,00%
IX. Pasivos Fros.	0,00	0,00%
TOTAL OP.CAPITAL	49.000,00	29,96%
TOTAL INGRESOS	163.560,00	100,00%

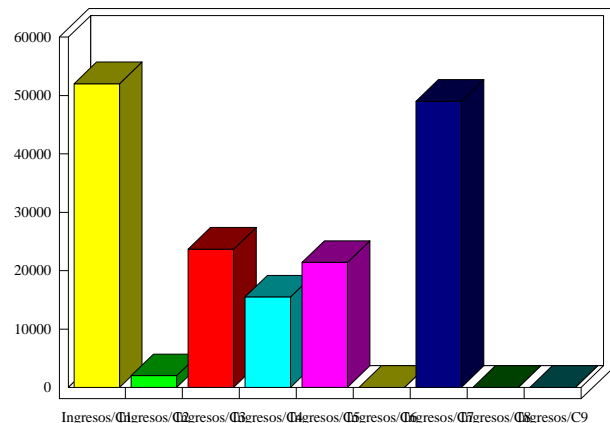
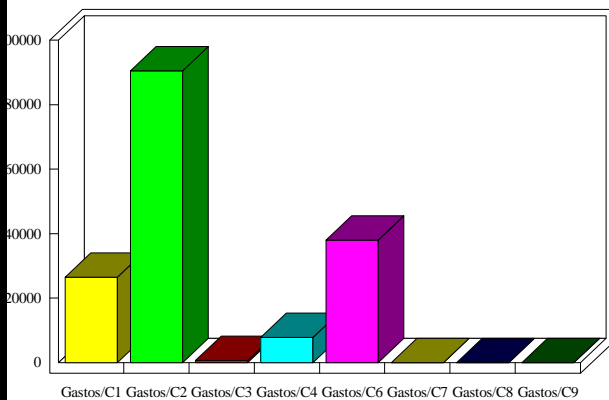

INDICADORES PRESUPUESTARIOS

Ahorro Bruto:	-10.300,00	Indice Endeudamiento:	0,61%
Ahorro Neto:	-11.000,00	Inversiones realizadas/hb.:	603,17