

# DATOS ECONÓMICOS DE LAS ENTIDADES LOCALES DE LA RIOJA

**Entidad Local: Viguera**

**N° habitantes: 437**

## PRESUPUESTO INICIAL DEL EJERCICIO 2015

### GASTOS

CAPÍTULOS	CRÉDITOS	(%)
I. Personal	68.500,00	16,31%
II. Bienes corrientes	115.500,00	27,50%
III. Financieros	100,00	0,02%
IV. Transf. Corrientes	10.900,00	2,60%
<b>TOTAL OP. CORR.</b>	<b>195.000,00</b>	<b>46,43%</b>
VI. Inver. Reales	225.000,00	53,57%
VII. Transf. de Capital	0,00	0,00%
VIII. Activos Fros.	0,00	0,00%
IX. Pasivos Fros.	0,00	0,00%
<b>TOTAL OP.CAPITAL</b>	<b>225.000,00</b>	<b>53,57%</b>
<b>TOTAL GASTOS</b>	<b>420.000,00</b>	<b>100,00%</b>

### INGRESOS

CAPÍTULOS	PREVISIONES	(%)
I. Impuestos Directos	106.000,00	25,24%
II. Imp. Indirectos	5.000,00	1,19%
III. Tasas y otros Ingr.	58.000,00	13,81%
IV. Transf. Corrientes	77.000,00	18,33%
V. Ingr. Patrimoniales	40.000,00	9,52%
<b>TOTAL OP. CORR.</b>	<b>286.000,00</b>	<b>68,10%</b>
VI. Enaj. Inv. Reales	0,00	0,00%
VII. Transf. de Capital	134.000,00	31,90%
VIII. Activos Fros.	0,00	0,00%
IX. Pasivos Fros.	0,00	0,00%
<b>TOTAL OP.CAPITAL</b>	<b>134.000,00</b>	<b>31,90%</b>
<b>TOTAL INGRESOS</b>	<b>420.000,00</b>	<b>100,00%</b>

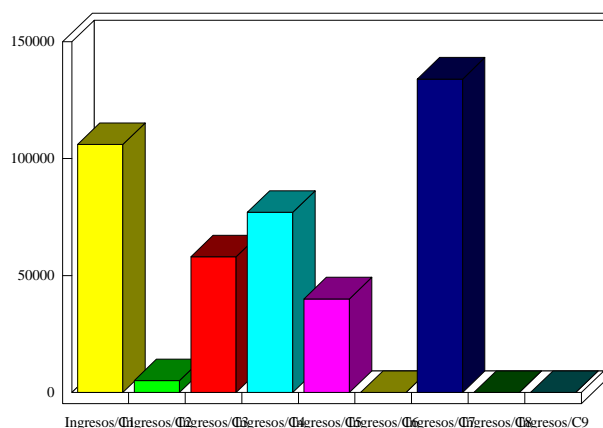
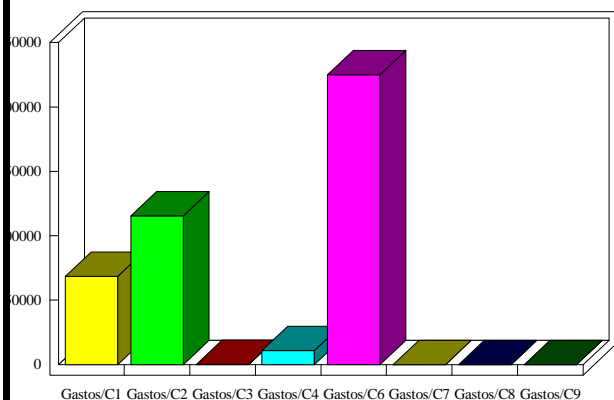

### INDICADORES PRESUPUESTARIOS

<b>Ahorro Bruto:</b>	91.100,00	<b>Indice Endeudamiento:</b>	0,03%
<b>Ahorro Neto:</b>	91.000,00	<b>Inversiones realizadas/hb.:</b>	514,87