

DATOS ECONÓMICOS DE LAS ENTIDADES LOCALES DE LA RIOJA

Entidad Local: Uruñuela

N° habitantes: 958

PRESUPUESTO INICIAL DEL EJERCICIO 2015

GASTOS

CAPÍTULOS	CRÉDITOS	(%)
I. Personal	160.500,00	11,28%
II. Bienes corrientes	344.750,00	24,22%
III. Financieros	8.000,00	0,56%
IV. Transf. Corrientes	13.000,00	0,91%
TOTAL OP. CORR.	526.250,00	36,98%
VI. Inver. Reales	890.000,00	62,53%
VII. Transf. de Capital	0,00	0,00%
VIII. Activos Fros.	0,00	0,00%
IX. Pasivos Fros.	7.000,00	0,49%
TOTAL OP.CAPITAL	897.000,00	63,02%
TOTAL GASTOS	1.423.250,00	100,00%

INGRESOS

CAPÍTULOS	PREVISIONES	(%)
I. Impuestos Directos	443.250,00	31,14%
II. Imp. Indirectos	5.000,00	0,35%
III. Tasas y otros Ingr.	177.500,00	12,47%
IV. Transf. Corrientes	160.000,00	11,24%
V. Ingr. Patrimoniales	0,00	0,00%
TOTAL OP. CORR.	785.750,00	55,21%
VI. Enaj. Inv. Reales	0,00	0,00%
VII. Transf. de Capital	637.500,00	44,79%
VIII. Activos Fros.	0,00	0,00%
IX. Pasivos Fros.	0,00	0,00%
TOTAL OP.CAPITAL	637.500,00	44,79%
TOTAL INGRESOS	1.423.250,00	100,00%

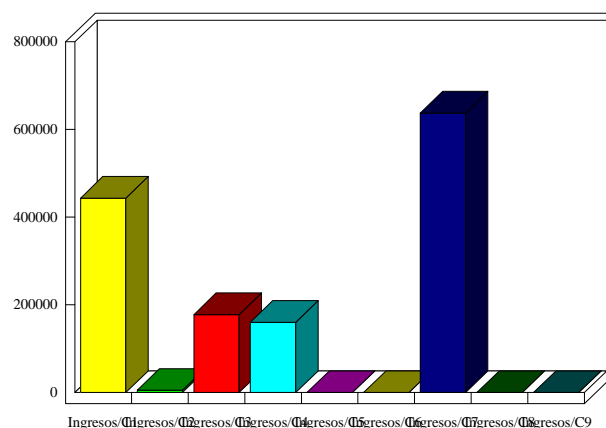
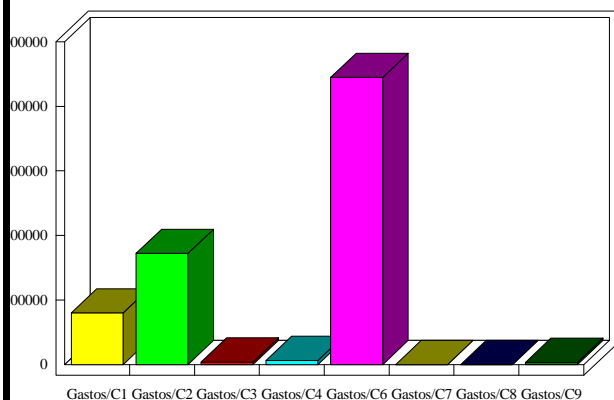

INDICADORES PRESUPUESTARIOS

Ahorro Bruto:	267.500,00	Indice Endeudamiento:	1,91%
Ahorro Neto:	252.500,00	Inversiones realizadas/hb.:	929,02