

DATOS ECONÓMICOS DE LAS ENTIDADES LOCALES DE LA RIOJA

Entidad Local: Tormantos

N° habitantes: 137

PRESUPUESTO INICIAL DEL EJERCICIO 2015

GASTOS

CAPÍTULOS	CRÉDITOS	(%)
I. Personal	38.032,00	9,51%
II. Bienes corrientes	84.505,00	21,13%
III. Financieros	5.300,00	1,33%
IV. Transf. Corrientes	2.100,00	0,53%
TOTAL OP. CORR.	129.937,00	32,49%
VI. Inver. Reales	193.600,00	48,40%
VII. Transf. de Capital	0,00	0,00%
VIII. Activos Fros.	0,00	0,00%
IX. Pasivos Fros.	76.439,00	19,11%
TOTAL OP.CAPITAL	270.039,00	67,51%
TOTAL GASTOS	399.976,00	100,00%

INGRESOS

CAPÍTULOS	PREVISIONES	(%)
I. Impuestos Directos	65.100,00	16,28%
II. Imp. Indirectos	0,00	0,00%
III. Tasas y otros Ingr.	95.190,00	23,80%
IV. Transf. Corrientes	36.843,00	9,21%
V. Ingr. Patrimoniales	16.496,00	4,12%
TOTAL OP. CORR.	213.629,00	53,41%
VI. Enaj. Inv. Reales	0,00	0,00%
VII. Transf. de Capital	109.908,00	27,48%
VIII. Activos Fros.	0,00	0,00%
IX. Pasivos Fros.	76.439,00	19,11%
TOTAL OP.CAPITAL	186.347,00	46,59%
TOTAL INGRESOS	399.976,00	100,00%

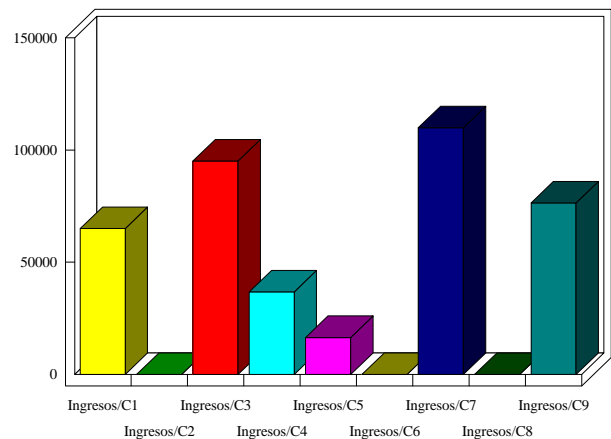
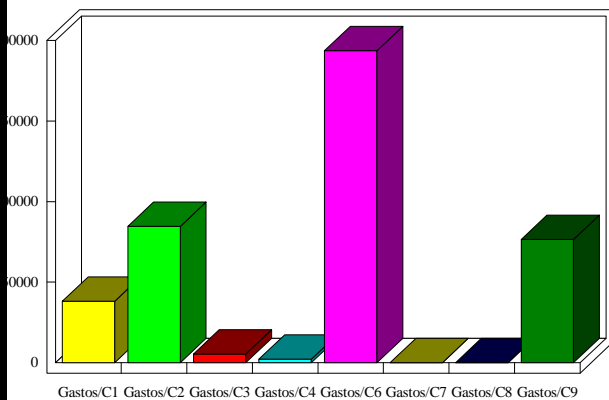

INDICADORES PRESUPUESTARIOS

Ahorro Bruto:	88.992,00	Indice Endeudamiento:	38,26%
Ahorro Neto:	7.253,00	Inversiones realizadas/hb.:	1.413,14