

DATOS ECONÓMICOS DE LAS ENTIDADES LOCALES DE LA RIOJA

Entidad Local: Soto en Cameros

N° habitantes: 112

PRESUPUESTO INICIAL DEL EJERCICIO 2015

GASTOS

CAPÍTULOS	CRÉDITOS	(%)
I. Personal	40.000,00	7,72%
II. Bienes corrientes	123.500,00	23,82%
III. Financieros	4.400,00	0,85%
IV. Transf. Corrientes	8.500,00	1,64%
TOTAL OP. CORR.	176.400,00	34,03%
VI. Inver. Reales	330.000,00	63,66%
VII. Transf. de Capital	0,00	0,00%
VIII. Activos Fros.	0,00	0,00%
IX. Pasivos Fros.	12.000,00	2,31%
TOTAL OP.CAPITAL	342.000,00	65,97%
TOTAL GASTOS	518.400,00	100,00%

INGRESOS

CAPÍTULOS	PREVISIONES	(%)
I. Impuestos Directos	27.500,00	5,30%
II. Imp. Indirectos	30.000,00	5,79%
III. Tasas y otros Ingr.	45.000,00	8,68%
IV. Transf. Corrientes	25.000,00	4,82%
V. Ingr. Patrimoniales	80.900,00	15,61%
TOTAL OP. CORR.	208.400,00	40,20%
VI. Enaj. Inv. Reales	0,00	0,00%
VII. Transf. de Capital	310.000,00	59,80%
VIII. Activos Fros.	0,00	0,00%
IX. Pasivos Fros.	0,00	0,00%
TOTAL OP.CAPITAL	310.000,00	59,80%
TOTAL INGRESOS	518.400,00	100,00%

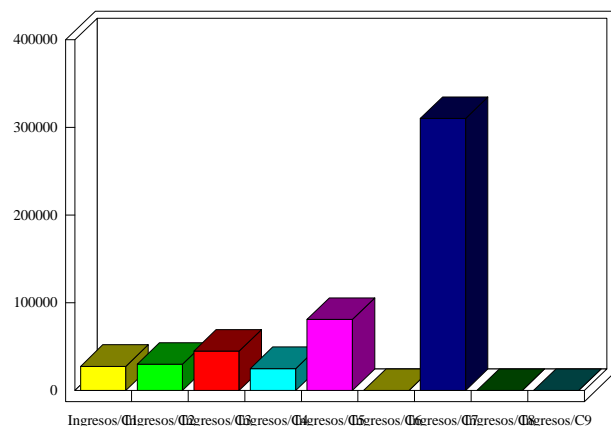
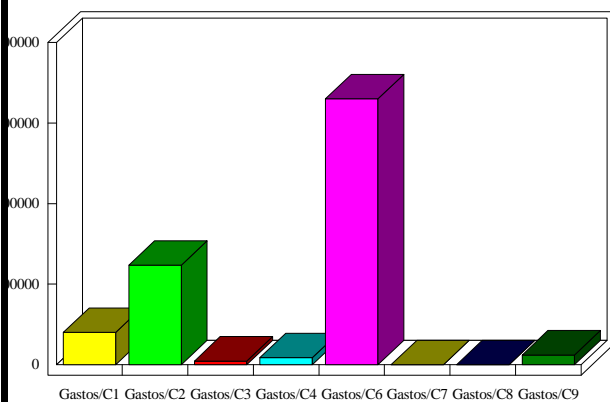

INDICADORES PRESUPUESTARIOS

Ahorro Bruto:	36.400,00	Indice Endeudamiento:	7,87%
Ahorro Neto:	20.000,00	Inversiones realizadas/hb.:	2.946,43