

DATOS ECONÓMICOS DE LAS ENTIDADES LOCALES DE LA RIOJA

Entidad Local: Sotés

N° habitantes: 292

PRESUPUESTO INICIAL DEL EJERCICIO 2015

GASTOS

CAPÍTULOS	CRÉDITOS	(%)
I. Personal	53.115,20	12,65%
II. Bienes corrientes	174.500,00	41,54%
III. Financieros	7.110,77	1,69%
IV. Transf. Corrientes	10.417,03	2,48%
TOTAL OP. CORR.	245.143,00	58,36%
VI. Inver. Reales	159.500,00	37,97%
VII. Transf. de Capital	0,00	0,00%
VIII. Activos Fros.	0,00	0,00%
IX. Pasivos Fros.	15.402,96	3,67%
TOTAL OP.CAPITAL	174.902,96	41,64%
TOTAL GASTOS	420.045,96	100,00%

INGRESOS

CAPÍTULOS	PREVISIONES	(%)
I. Impuestos Directos	112.400,00	26,76%
II. Imp. Indirectos	2.000,00	0,48%
III. Tasas y otros Ingr.	35.600,00	8,48%
IV. Transf. Corrientes	57.575,00	13,71%
V. Ingr. Patrimoniales	74.260,00	17,68%
TOTAL OP. CORR.	281.835,00	67,10%
VI. Enaj. Inv. Reales	0,00	0,00%
VII. Transf. de Capital	138.210,96	32,90%
VIII. Activos Fros.	0,00	0,00%
IX. Pasivos Fros.	0,00	0,00%
TOTAL OP.CAPITAL	138.210,96	32,90%
TOTAL INGRESOS	420.045,96	100,00%

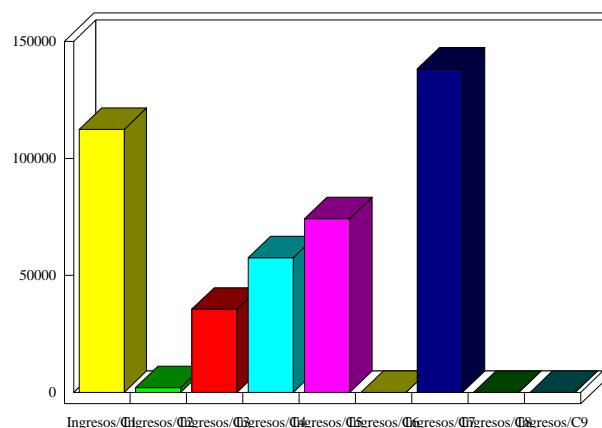
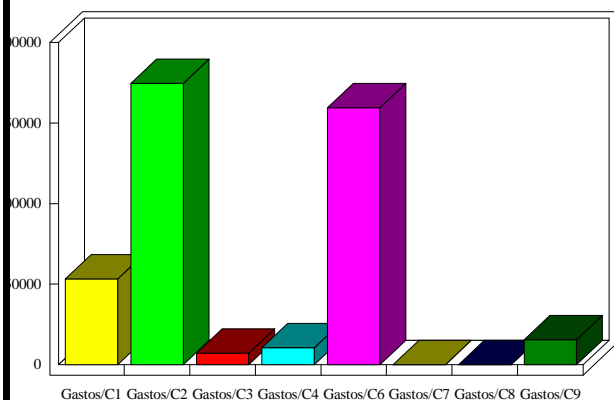

INDICADORES PRESUPUESTARIOS

Ahorro Bruto:	43.802,77	Indice Endeudamiento:	7,99%
Ahorro Neto:	21.289,04	Inversiones realizadas/hb.:	546,23