

# DATOS ECONÓMICOS DE LAS ENTIDADES LOCALES DE LA RIOJA

**Entidad Local: Santurdejo**

**N° habitantes: 126**

## PRESUPUESTO INICIAL DEL EJERCICIO 2015

### GASTOS

CAPÍTULOS	CRÉDITOS	(%)
I. Personal	10.000,00	2,16%
II. Bienes corrientes	90.000,00	19,48%
III. Financieros	500,00	0,11%
IV. Transf. Corrientes	36.600,00	7,92%
<b>TOTAL OP. CORR.</b>	<b>137.100,00</b>	<b>29,67%</b>
VI. Inver. Reales	325.000,00	70,33%
VII. Transf. de Capital	0,00	0,00%
VIII. Activos Fros.	0,00	0,00%
IX. Pasivos Fros.	0,00	0,00%
<b>TOTAL OP.CAPITAL</b>	<b>325.000,00</b>	<b>70,33%</b>
<b>TOTAL GASTOS</b>	<b>462.100,00</b>	<b>100,00%</b>

### INGRESOS

CAPÍTULOS	PREVISIONES	(%)
I. Impuestos Directos	84.900,00	18,37%
II. Imp. Indirectos	10.000,00	2,16%
III. Tasas y otros Ingr.	50.950,00	11,03%
IV. Transf. Corrientes	39.000,00	8,44%
V. Ingr. Patrimoniales	1.000,00	0,22%
<b>TOTAL OP. CORR.</b>	<b>185.850,00</b>	<b>40,22%</b>
VI. Enaj. Inv. Reales	0,00	0,00%
VII. Transf. de Capital	276.250,00	59,78%
VIII. Activos Fros.	0,00	0,00%
IX. Pasivos Fros.	0,00	0,00%
<b>TOTAL OP.CAPITAL</b>	<b>276.250,00</b>	<b>59,78%</b>
<b>TOTAL INGRESOS</b>	<b>462.100,00</b>	<b>100,00%</b>

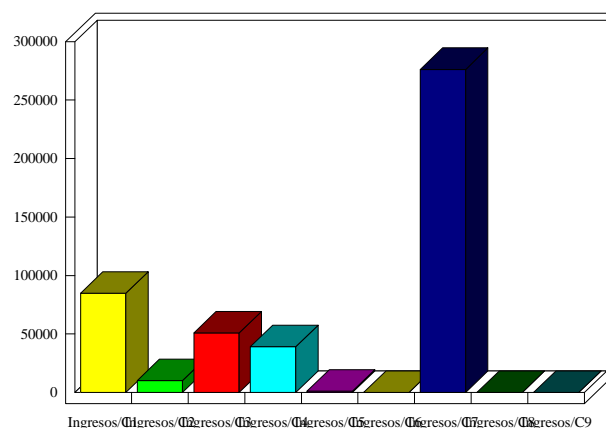
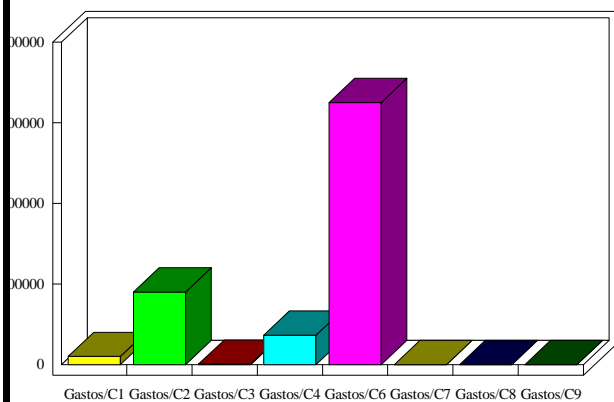

### INDICADORES PRESUPUESTARIOS

<b>Ahorro Bruto:</b>	<b>49.250,00</b>	<b>Indice Endeudamiento:</b>	<b>0,27%</b>
<b>Ahorro Neto:</b>	<b>48.750,00</b>	<b>Inversiones realizadas/hb.:</b>	<b>2.579,37</b>