

DATOS ECONÓMICOS DE LAS ENTIDADES LOCALES DE LA RIOJA

Entidad Local: Santurde de Rioja

N° habitantes: 293

PRESUPUESTO INICIAL DEL EJERCICIO 2015

GASTOS

CAPÍTULOS	CRÉDITOS	(%)
I. Personal	60.000,00	8,68%
II. Bienes corrientes	157.000,00	22,72%
III. Financieros	0,00	0,00%
IV. Transf. Corrientes	61.000,00	8,83%
TOTAL OP. CORR.	278.000,00	40,23%
VI. Inver. Reales	413.000,00	59,77%
VII. Transf. de Capital	0,00	0,00%
VIII. Activos Fros.	0,00	0,00%
IX. Pasivos Fros.	0,00	0,00%
TOTAL OP.CAPITAL	413.000,00	59,77%
TOTAL GASTOS	691.000,00	100,00%

INGRESOS

CAPÍTULOS	PREVISIONES	(%)
I. Impuestos Directos	170.950,00	24,74%
II. Imp. Indirectos	11.000,00	1,59%
III. Tasas y otros Ingr.	80.000,00	11,58%
IV. Transf. Corrientes	63.000,00	9,12%
V. Ingr. Patrimoniales	15.000,00	2,17%
TOTAL OP. CORR.	339.950,00	49,20%
VI. Enaj. Inv. Reales	0,00	0,00%
VII. Transf. de Capital	351.050,00	50,80%
VIII. Activos Fros.	0,00	0,00%
IX. Pasivos Fros.	0,00	0,00%
TOTAL OP.CAPITAL	351.050,00	50,80%
TOTAL INGRESOS	691.000,00	100,00%

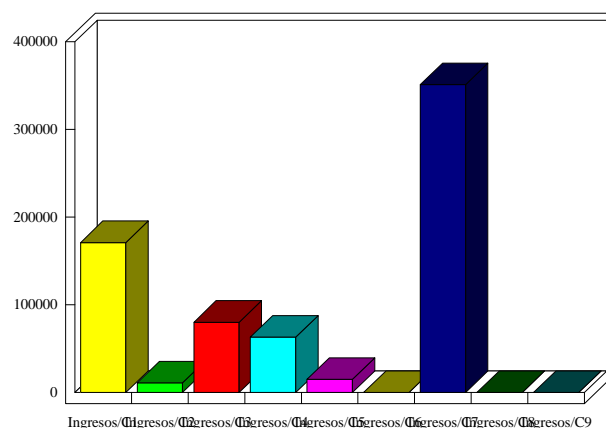
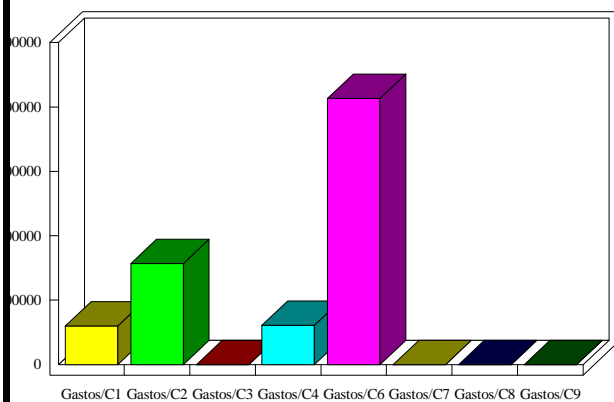

INDICADORES PRESUPUESTARIOS

Ahorro Bruto:	61.950,00	Indice Endeudamiento:	0,00%
Ahorro Neto:	61.950,00	Inversiones realizadas/hb.:	1.409,56