

DATOS ECONÓMICOS DE LAS ENTIDADES LOCALES DE LA RIOJA

Entidad Local: Santa Engracia del Jubera

Nº habitantes: 181

PRESUPUESTO INICIAL DEL EJERCICIO 2015

GASTOS

CAPÍTULOS	CRÉDITOS	(%)
I. Personal	20.060,00	4,11%
II. Bienes corrientes	106.276,00	21,78%
III. Financieros	4.100,00	0,84%
IV. Transf. Corrientes	42.050,00	8,62%
TOTAL OP. CORR.	172.486,00	35,35%
VI. Inver. Reales	302.000,00	61,89%
VII. Transf. de Capital	0,00	0,00%
VIII. Activos Fros.	0,00	0,00%
IX. Pasivos Fros.	13.489,00	2,76%
TOTAL OP.CAPITAL	315.489,00	64,65%
TOTAL GASTOS	487.975,00	100,00%

INGRESOS

CAPÍTULOS	PREVISIONES	(%)
I. Impuestos Directos	47.287,00	9,69%
II. Imp. Indirectos	3.500,00	0,72%
III. Tasas y otros Ingr.	53.435,00	10,95%
IV. Transf. Corrientes	100.103,00	20,51%
V. Ingr. Patrimoniales	59.630,00	12,22%
TOTAL OP. CORR.	263.955,00	54,09%
VI. Enaj. Inv. Reales	0,00	0,00%
VII. Transf. de Capital	224.020,00	45,91%
VIII. Activos Fros.	0,00	0,00%
IX. Pasivos Fros.	0,00	0,00%
TOTAL OP.CAPITAL	224.020,00	45,91%
TOTAL INGRESOS	487.975,00	100,00%

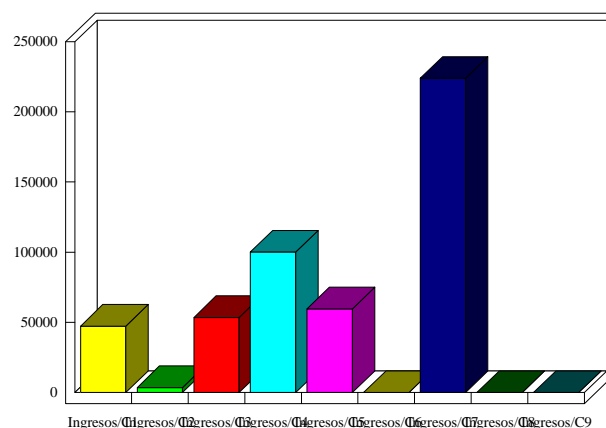
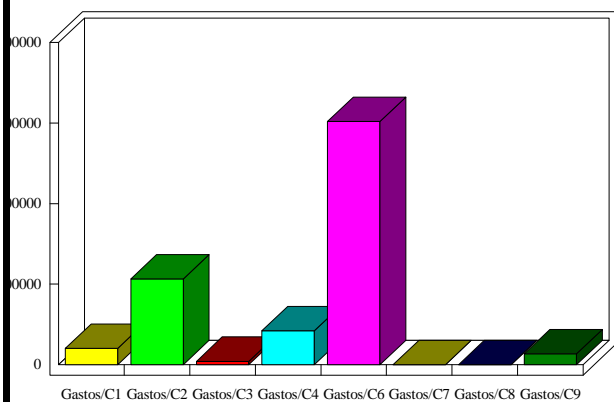

INDICADORES PRESUPUESTARIOS

Ahorro Bruto:	95.569,00	Indice Endeudamiento:	6,66%
Ahorro Neto:	77.980,00	Inversiones realizadas/hb.:	1.668,51