

DATOS ECONÓMICOS DE LAS ENTIDADES LOCALES DE LA RIOJA

Entidad Local: Ribafrecha

Nº habitantes: 1021

PRESUPUESTO INICIAL DEL EJERCICIO 2015

GASTOS

CAPÍTULOS	CRÉDITOS	(%)
I. Personal	165.386,00	11,02%
II. Bienes corrientes	604.100,00	40,27%
III. Financieros	21.000,00	1,40%
IV. Transf. Corrientes	12.800,00	0,85%
TOTAL OP. CORR.	803.286,00	53,54%
VI. Inver. Reales	621.000,00	41,39%
VII. Transf. de Capital	0,00	0,00%
VIII. Activos Fros.	0,00	0,00%
IX. Pasivos Fros.	76.000,00	5,07%
TOTAL OP.CAPITAL	697.000,00	46,46%
TOTAL GASTOS	1.500.286,00	100,00%

INGRESOS

CAPÍTULOS	PREVISIONES	(%)
I. Impuestos Directos	314.000,00	20,93%
II. Imp. Indirectos	32.700,00	2,18%
III. Tasas y otros Ingr.	365.335,00	24,35%
IV. Transf. Corrientes	175.400,00	11,69%
V. Ingr. Patrimoniales	27.300,00	1,82%
TOTAL OP. CORR.	914.735,00	60,97%
VI. Enaj. Inv. Reales	76.151,00	5,08%
VII. Transf. de Capital	508.400,00	33,89%
VIII. Activos Fros.	0,00	0,00%
IX. Pasivos Fros.	1.000,00	0,07%
TOTAL OP.CAPITAL	585.551,00	39,03%
TOTAL INGRESOS	1.500.286,00	100,00%

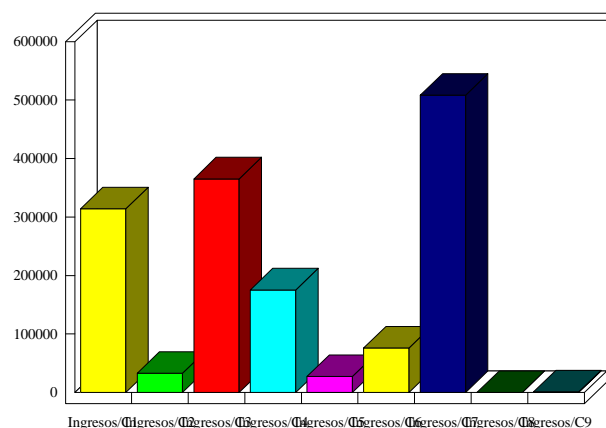
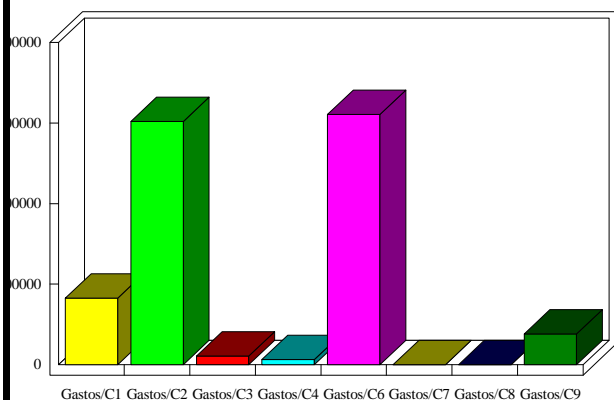

INDICADORES PRESUPUESTARIOS

Ahorro Bruto:	132.449,00	Indice Endeudamiento:	10,60%
Ahorro Neto:	35.449,00	Inversiones realizadas/hb.:	608,23