

DATOS ECONÓMICOS DE LAS ENTIDADES LOCALES DE LA RIOJA

Entidad Local: Quel

N° habitantes: 1996

PRESUPUESTO INICIAL DEL EJERCICIO 2015

GASTOS

CAPÍTULOS	CRÉDITOS	(%)
I. Personal	350.000,00	15,37%
II. Bienes corrientes	839.000,00	36,85%
III. Financieros	10.500,00	0,46%
IV. Transf. Corrientes	125.000,00	5,49%
TOTAL OP. CORR.	1.324.500,00	58,18%
VI. Inver. Reales	905.800,00	39,79%
VII. Transf. de Capital	200,00	0,01%
VIII. Activos Fros.	0,00	0,00%
IX. Pasivos Fros.	46.000,00	2,02%
TOTAL OP.CAPITAL	952.000,00	41,82%
TOTAL GASTOS	2.276.500,00	100,00%

INGRESOS

CAPÍTULOS	PREVISIONES	(%)
I. Impuestos Directos	910.000,00	39,97%
II. Imp. Indirectos	30.000,00	1,32%
III. Tasas y otros Ingr.	577.500,00	25,37%
IV. Transf. Corrientes	396.500,00	17,42%
V. Ingr. Patrimoniales	19.500,00	0,86%
TOTAL OP. CORR.	1.933.500,00	84,93%
VI. Enaj. Inv. Reales	8.000,00	0,35%
VII. Transf. de Capital	335.000,00	14,72%
VIII. Activos Fros.	0,00	0,00%
IX. Pasivos Fros.	0,00	0,00%
TOTAL OP.CAPITAL	343.000,00	15,07%
TOTAL INGRESOS	2.276.500,00	100,00%

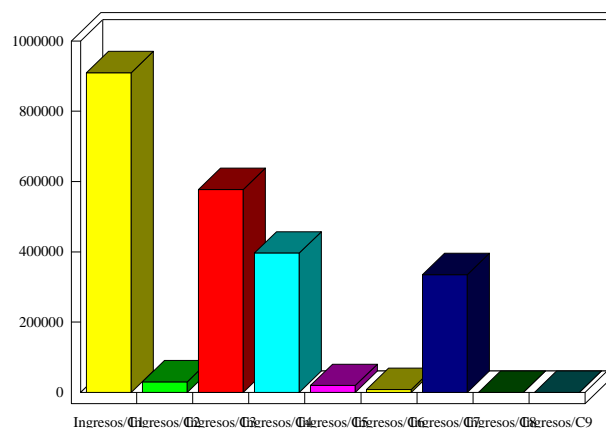
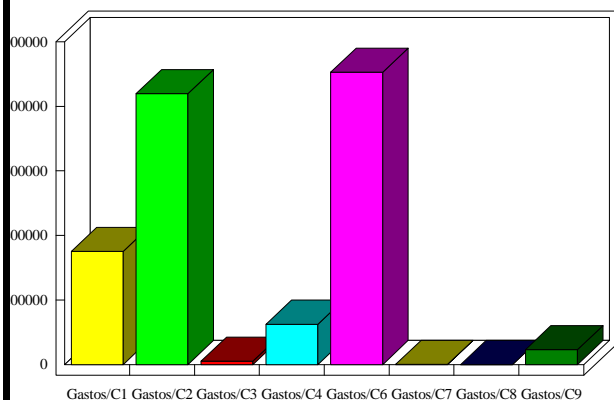

INDICADORES PRESUPUESTARIOS

Ahorro Bruto:	619.500,00	Indice Endeudamiento:	2,92%
Ahorro Neto:	563.000,00	Inversiones realizadas/hb.:	453,81