

DATOS ECONÓMICOS DE LAS ENTIDADES LOCALES DE LA RIOJA

Entidad Local: Préjano

N° habitantes: 244

PRESUPUESTO INICIAL DEL EJERCICIO 2015

GASTOS

CAPÍTULOS	CRÉDITOS	(%)
I. Personal	58.000,00	13,61%
II. Bienes corrientes	188.000,00	44,12%
III. Financieros	3.600,00	0,84%
IV. Transf. Corrientes	6.500,00	1,53%
TOTAL OP. CORR.	256.100,00	60,10%
VI. Inver. Reales	145.000,00	34,03%
VII. Transf. de Capital	0,00	0,00%
VIII. Activos Fros.	0,00	0,00%
IX. Pasivos Fros.	25.000,00	5,87%
TOTAL OP.CAPITAL	170.000,00	39,90%
TOTAL GASTOS	426.100,00	100,00%

INGRESOS

CAPÍTULOS	PREVISIONES	(%)
I. Impuestos Directos	150.000,00	34,97%
II. Imp. Indirectos	3.000,00	0,70%
III. Tasas y otros Ingr.	51.500,00	12,01%
IV. Transf. Corrientes	56.000,00	13,06%
V. Ingr. Patrimoniales	62.600,00	14,60%
TOTAL OP. CORR.	323.100,00	75,33%
VI. Enaj. Inv. Reales	0,00	0,00%
VII. Transf. de Capital	105.800,00	24,67%
VIII. Activos Fros.	0,00	0,00%
IX. Pasivos Fros.	0,00	0,00%
TOTAL OP.CAPITAL	105.800,00	24,67%
TOTAL INGRESOS	428.900,00	100,00%

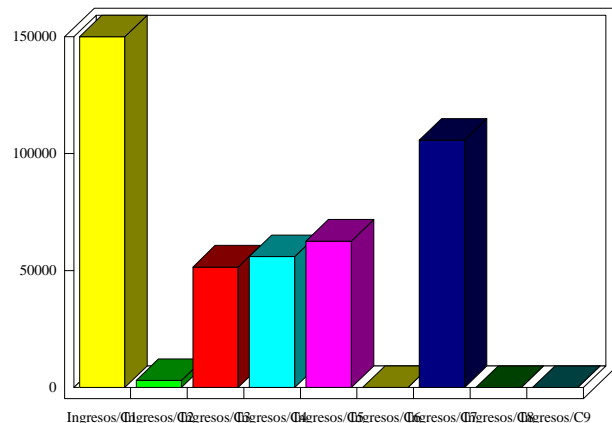
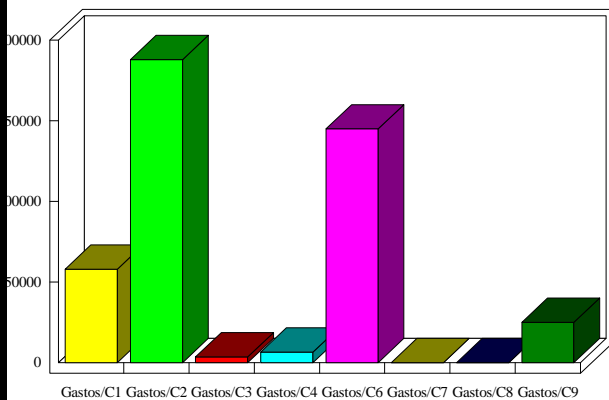

INDICADORES PRESUPUESTARIOS

Ahorro Bruto:	70.600,00	Indice Endeudamiento:	8,85%
Ahorro Neto:	42.000,00	Inversiones realizadas/hb.:	594,26