

DATOS ECONÓMICOS DE LAS ENTIDADES LOCALES DE LA RIOJA

Entidad Local: Ojacastro

Nº habitantes: 187

PRESUPUESTO INICIAL DEL EJERCICIO 2015

GASTOS

CAPÍTULOS	CRÉDITOS	(%)
I. Personal	46.620,00	6,94%
II. Bienes corrientes	139.130,00	20,72%
III. Financieros	0,00	0,00%
IV. Transf. Corrientes	8.000,00	1,19%
TOTAL OP. CORR.	193.750,00	28,85%
VI. Inver. Reales	477.800,00	71,15%
VII. Transf. de Capital	0,00	0,00%
VIII. Activos Fros.	0,00	0,00%
IX. Pasivos Fros.	0,00	0,00%
TOTAL OP.CAPITAL	477.800,00	71,15%
TOTAL GASTOS	671.550,00	100,00%

INGRESOS

CAPÍTULOS	PREVISIONES	(%)
I. Impuestos Directos	51.600,00	7,68%
II. Imp. Indirectos	10.000,00	1,49%
III. Tasas y otros Ingr.	46.650,00	6,95%
IV. Transf. Corrientes	41.200,00	6,14%
V. Ingr. Patrimoniales	92.100,00	13,71%
TOTAL OP. CORR.	241.550,00	35,97%
VI. Enaj. Inv. Reales	0,00	0,00%
VII. Transf. de Capital	430.000,00	64,03%
VIII. Activos Fros.	0,00	0,00%
IX. Pasivos Fros.	0,00	0,00%
TOTAL OP.CAPITAL	430.000,00	64,03%
TOTAL INGRESOS	671.550,00	100,00%

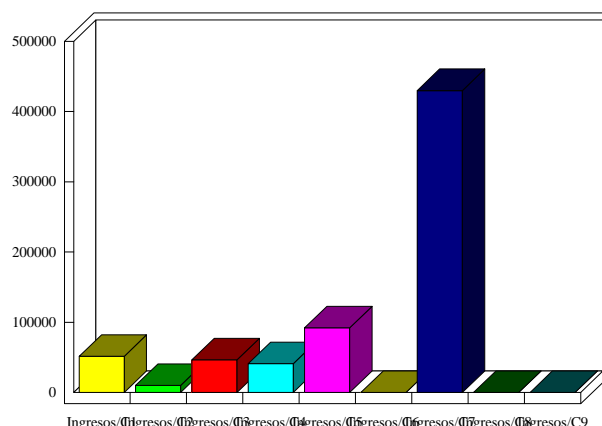
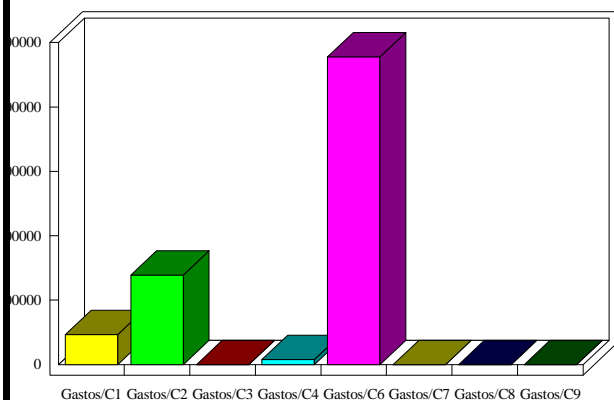

INDICADORES PRESUPUESTARIOS

Ahorro Bruto:	47.800,00	Indice Endeudamiento:	0,00%
Ahorro Neto:	47.800,00	Inversiones realizadas/hb.:	2.555,08