

DATOS ECONÓMICOS DE LAS ENTIDADES LOCALES DE LA RIOJA

Entidad Local: Nieva de Cameros

Nº habitantes: 93

PRESUPUESTO INICIAL DEL EJERCICIO 2015

GASTOS

CAPÍTULOS	CRÉDITOS	(%)
I. Personal	41.300,00	9,95%
II. Bienes corrientes	118.560,00	28,57%
III. Financieros	0,00	0,00%
IV. Transf. Corrientes	13.350,00	3,22%
TOTAL OP. CORR.	173.210,00	41,73%
VI. Inver. Reales	236.480,00	56,98%
VII. Transf. de Capital	5350,00	1,29%
VIII. Activos Fros.	0,00	0,00%
IX. Pasivos Fros.	0,00	0,00%
TOTAL OP.CAPITAL	241.830,00	58,27%
TOTAL GASTOS	415.040,00	100,00%

INGRESOS

CAPÍTULOS	PREVISIONES	(%)
I. Impuestos Directos	26.800,00	6,46%
II. Imp. Indirectos	3.300,00	0,80%
III. Tasas y otros Ingr.	83.176,77	20,04%
IV. Transf. Corrientes	43.350,00	10,44%
V. Ingr. Patrimoniales	43.223,23	10,41%
TOTAL OP. CORR.	199.850,00	48,15%
VI. Enaj. Inv. Reales	6.000,00	1,45%
VII. Transf. de Capital	209.190,00	50,40%
VIII. Activos Fros.	0,00	0,00%
IX. Pasivos Fros.	0,00	0,00%
TOTAL OP.CAPITAL	215.190,00	51,85%
TOTAL INGRESOS	415.040,00	100,00%

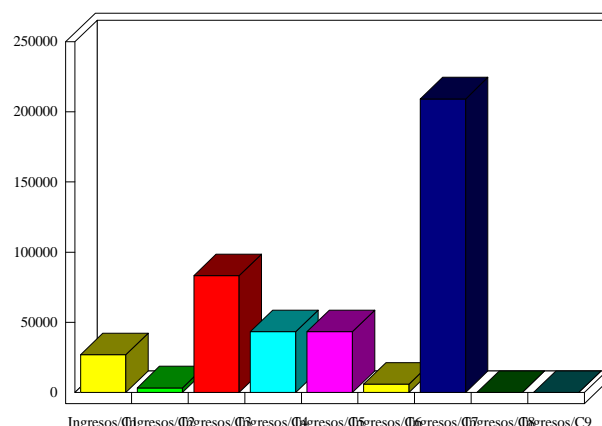
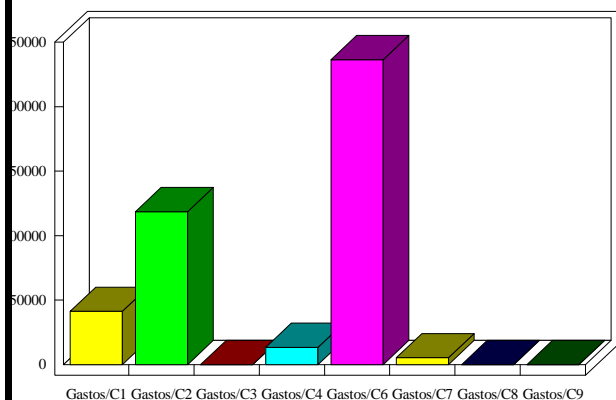

INDICADORES PRESUPUESTARIOS

Ahorro Bruto:	26.640,00	Indice Endeudamiento:	0,00%
Ahorro Neto:	26.640,00	Inversiones realizadas/hb.:	2.542,80