

DATOS ECONÓMICOS DE LAS ENTIDADES LOCALES DE LA RIOJA

Entidad Local: Navarrete

Nº habitantes: 2928

PRESUPUESTO INICIAL DEL EJERCICIO 2015

GASTOS

CAPÍTULOS	CRÉDITOS	(%)
I. Personal	517.585,40	14,46%
II. Bienes corrientes	1.713.740,00	47,87%
III. Financieros	0,00	0,00%
IV. Transf. Corrientes	97.100,00	2,71%
TOTAL OP. CORR.	2.328.425,40	65,04%
VI. Inver. Reales	1.251.744,60	34,96%
VII. Transf. de Capital	0,00	0,00%
VIII. Activos Fros.	0,00	0,00%
IX. Pasivos Fros.	0,00	0,00%
TOTAL OP.CAPITAL	1.251.744,60	34,96%
TOTAL GASTOS	3.580.170,00	100,00%

INGRESOS

CAPÍTULOS	PREVISIONES	(%)
I. Impuestos Directos	1.476.700,00	41,25%
II. Imp. Indirectos	5.000,00	0,14%
III. Tasas y otros Ingr.	687.000,00	19,19%
IV. Transf. Corrientes	620.370,00	17,33%
V. Ingr. Patrimoniales	127.100,00	3,55%
TOTAL OP. CORR.	2.916.170,00	81,45%
VI. Enaj. Inv. Reales	0,00	0,00%
VII. Transf. de Capital	664.000,00	18,55%
VIII. Activos Fros.	0,00	0,00%
IX. Pasivos Fros.	0,00	0,00%
TOTAL OP.CAPITAL	664.000,00	18,55%
TOTAL INGRESOS	3.580.170,00	100,00%

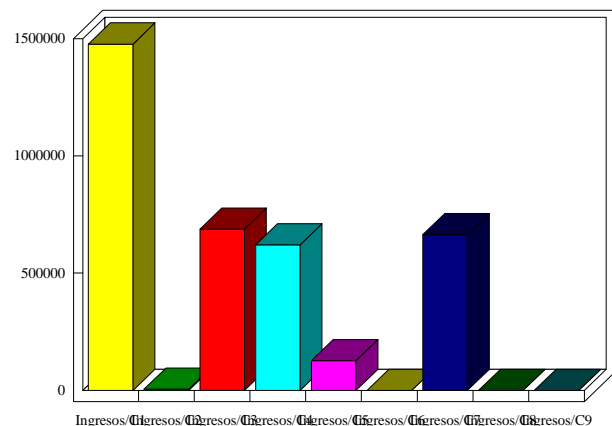
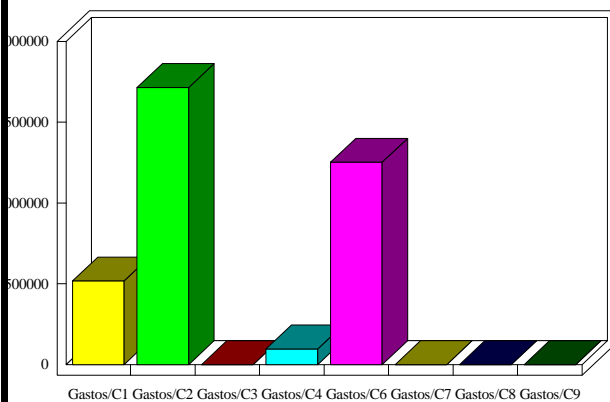

INDICADORES PRESUPUESTARIOS

Ahorro Bruto:	587.744,60	Indice Endeudamiento:	0,00%
Ahorro Neto:	587.744,60	Inversiones realizadas/hb.:	427,51