

DATOS ECONÓMICOS DE LAS ENTIDADES LOCALES DE LA RIOJA

Entidad Local: Manjarrés

N° habitantes: 117

PRESUPUESTO INICIAL DEL EJERCICIO 2015

GASTOS

CAPÍTULOS	CRÉDITOS	(%)
I. Personal	25.000,00	3,98%
II. Bienes corrientes	59.450,00	9,47%
III. Financieros	1.000,00	0,16%
IV. Transf. Corrientes	17.550,00	2,79%
TOTAL OP. CORR.	103.000,00	16,40%
VI. Inver. Reales	0,00	0,00%
VII. Transf. de Capital	525000,00	83,60%
VIII. Activos Fros.	0,00	0,00%
IX. Pasivos Fros.	0,00	0,00%
TOTAL OP.CAPITAL	525.000,00	83,60%
TOTAL GASTOS	628.000,00	100,00%

INGRESOS

CAPÍTULOS	PREVISIONES	(%)
I. Impuestos Directos	47.000,00	7,48%
II. Imp. Indirectos	3.000,00	0,48%
III. Tasas y otros Ingr.	34.000,00	5,41%
IV. Transf. Corrientes	31.000,00	4,94%
V. Ingr. Patrimoniales	76.000,00	12,10%
TOTAL OP. CORR.	191.000,00	30,41%
VI. Enaj. Inv. Reales	0,00	0,00%
VII. Transf. de Capital	437.000,00	69,59%
VIII. Activos Fros.	0,00	0,00%
IX. Pasivos Fros.	0,00	0,00%
TOTAL OP.CAPITAL	437.000,00	69,59%
TOTAL INGRESOS	628.000,00	100,00%

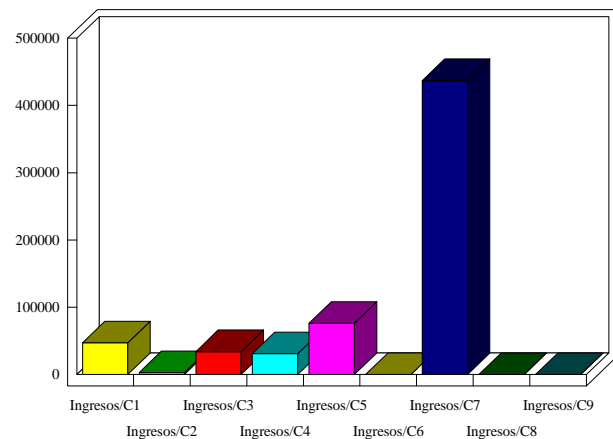
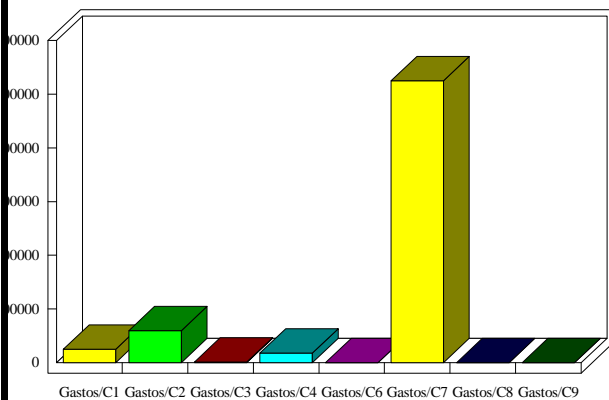

INDICADORES PRESUPUESTARIOS

Ahorro Bruto:	89.000,00	Indice Endeudamiento:	0,52%
Ahorro Neto:	88.000,00	Inversiones realizadas/hb.:	0,00