

DATOS ECONÓMICOS DE LAS ENTIDADES LOCALES DE LA RIOJA

Entidad Local: Lumbreras

N° habitantes: 163

PRESUPUESTO INICIAL DEL EJERCICIO 2015

GASTOS

CAPÍTULOS	CRÉDITOS	(%)
I. Personal	103.000,00	12,25%
II. Bienes corrientes	178.300,00	21,21%
III. Financieros	1.000,00	0,12%
IV. Transf. Corrientes	18.200,00	2,16%
TOTAL OP. CORR.	300.500,00	35,74%
VI. Inver. Reales	538.750,00	64,08%
VII. Transf. de Capital	0,00	0,00%
VIII. Activos Fros.	0,00	0,00%
IX. Pasivos Fros.	1.500,00	0,18%
TOTAL OP.CAPITAL	540.250,00	64,26%
TOTAL GASTOS	840.750,00	100,00%

INGRESOS

CAPÍTULOS	PREVISIONES	(%)
I. Impuestos Directos	372.000,00	44,33%
II. Imp. Indirectos	9.000,00	1,07%
III. Tasas y otros Ingr.	32.000,00	3,81%
IV. Transf. Corrientes	53.000,00	6,32%
V. Ingr. Patrimoniales	137.000,00	16,32%
TOTAL OP. CORR.	603.000,00	71,85%
VI. Enaj. Inv. Reales	0,00	0,00%
VII. Transf. de Capital	236.250,00	28,15%
VIII. Activos Fros.	0,00	0,00%
IX. Pasivos Fros.	0,00	0,00%
TOTAL OP.CAPITAL	236.250,00	28,15%
TOTAL INGRESOS	839.250,00	100,00%

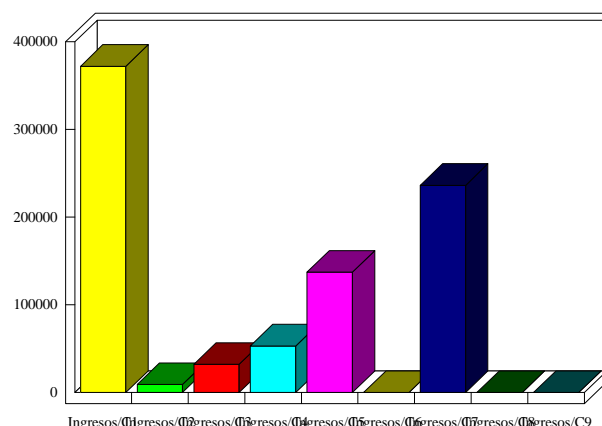
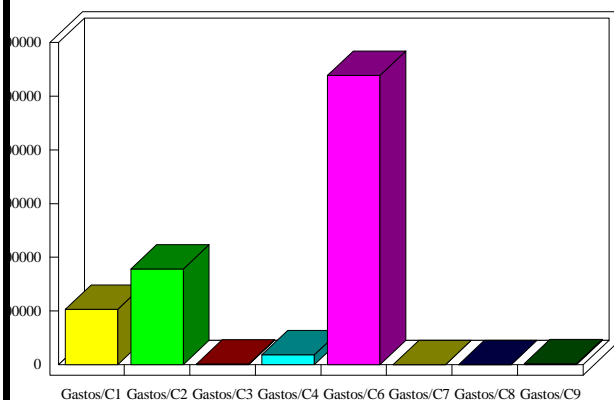

INDICADORES PRESUPUESTARIOS

Ahorro Bruto:	303.500,00	Indice Endeudamiento:	0,41%
Ahorro Neto:	301.000,00	Inversiones realizadas/hb.:	3.305,21