

DATOS ECONÓMICOS DE LAS ENTIDADES LOCALES DE LA RIOJA

Entidad Local: Lagunilla del Jubera

Nº habitantes: 327

PRESUPUESTO INICIAL DEL EJERCICIO 2015

GASTOS

CAPÍTULOS	CRÉDITOS	(%)
I. Personal	111.074,00	18,30%
II. Bienes corrientes	182.426,00	30,05%
III. Financieros	0,00	0,00%
IV. Transf. Corrientes	23.500,00	3,87%
TOTAL OP. CORR.	317.000,00	52,22%
VI. Inver. Reales	290.000,00	47,78%
VII. Transf. de Capital	0,00	0,00%
VIII. Activos Fros.	0,00	0,00%
IX. Pasivos Fros.	0,00	0,00%
TOTAL OP.CAPITAL	290.000,00	47,78%
TOTAL GASTOS	607.000,00	100,00%

INGRESOS

CAPÍTULOS	PREVISIONES	(%)
I. Impuestos Directos	145.000,00	23,89%
II. Imp. Indirectos	10.000,00	1,65%
III. Tasas y otros Ingr.	118.000,00	19,44%
IV. Transf. Corrientes	132.000,00	21,75%
V. Ingr. Patrimoniales	28.000,00	4,61%
TOTAL OP. CORR.	433.000,00	71,33%
VI. Enaj. Inv. Reales	0,00	0,00%
VII. Transf. de Capital	174.000,00	28,67%
VIII. Activos Fros.	0,00	0,00%
IX. Pasivos Fros.	0,00	0,00%
TOTAL OP.CAPITAL	174.000,00	28,67%
TOTAL INGRESOS	607.000,00	100,00%

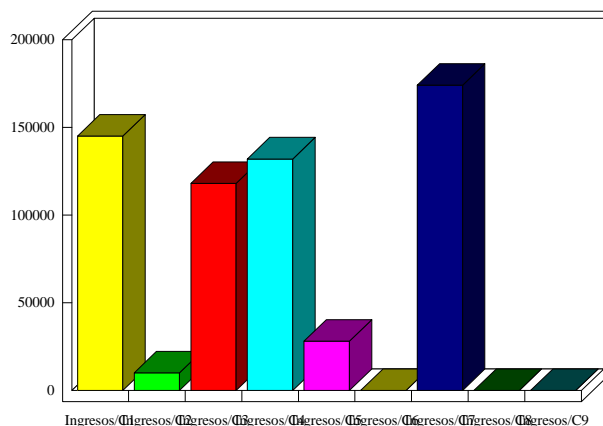
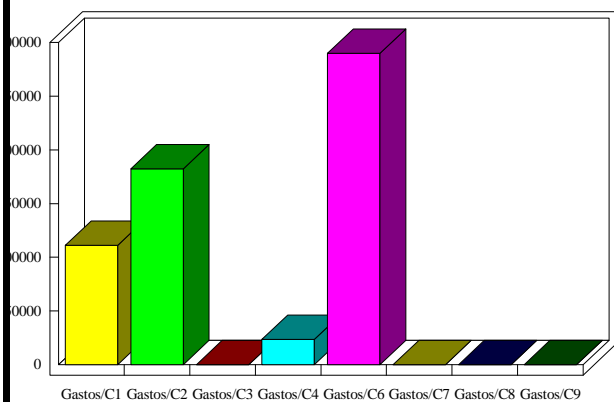

INDICADORES PRESUPUESTARIOS

Ahorro Bruto:	116.000,00	Indice Endeudamiento:	0,00%
Ahorro Neto:	116.000,00	Inversiones realizadas/hb.:	886,85