

# DATOS ECONÓMICOS DE LAS ENTIDADES LOCALES DE LA RIOJA

**Entidad Local: Huércanos**

**N° habitantes: 852**

## PRESUPUESTO INICIAL DEL EJERCICIO 2015

### GASTOS

CAPÍTULOS	CRÉDITOS	(%)
I. Personal	103.000,00	12,05%
II. Bienes corrientes	407.905,00	47,71%
III. Financieros	16.470,00	1,93%
IV. Transf. Corrientes	14.500,00	1,70%
<b>TOTAL OP. CORR.</b>	<b>541.875,00</b>	<b>63,38%</b>
VI. Inver. Reales	296.000,00	34,62%
VII. Transf. de Capital	0,00	0,00%
VIII. Activos Fros.	0,00	0,00%
IX. Pasivos Fros.	17.025,00	1,99%
<b>TOTAL OP.CAPITAL</b>	<b>313.025,00</b>	<b>36,62%</b>
<b>TOTAL GASTOS</b>	<b>854.900,00</b>	<b>100,00%</b>

### INGRESOS

CAPÍTULOS	PREVISIONES	(%)
I. Impuestos Directos	340.000,00	39,77%
II. Imp. Indirectos	10.000,00	1,17%
III. Tasas y otros Ingr.	210.800,00	24,66%
IV. Transf. Corrientes	134.000,00	15,67%
V. Ingr. Patrimoniales	0,00	0,00%
<b>TOTAL OP. CORR.</b>	<b>694.800,00</b>	<b>81,27%</b>
VI. Enaj. Inv. Reales	100,00	0,01%
VII. Transf. de Capital	160.000,00	18,72%
VIII. Activos Fros.	0,00	0,00%
IX. Pasivos Fros.	0,00	0,00%
<b>TOTAL OP.CAPITAL</b>	<b>160.100,00</b>	<b>18,73%</b>
<b>TOTAL INGRESOS</b>	<b>854.900,00</b>	<b>100,00%</b>

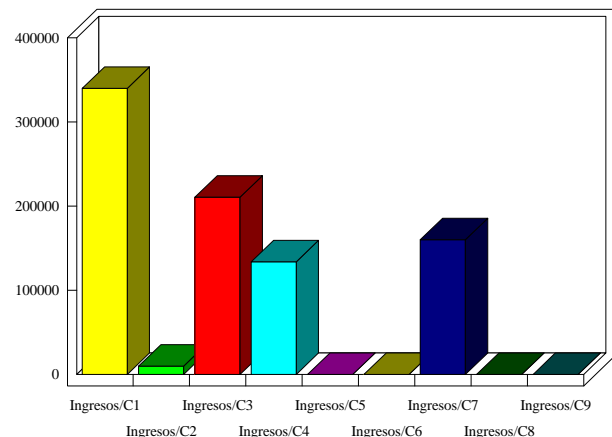
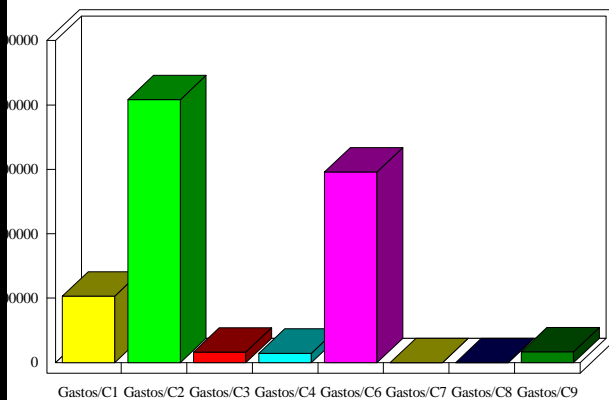

### INDICADORES PRESUPUESTARIOS

<b>Ahorro Bruto:</b>	<b>169.395,00</b>	<b>Indice Endeudamiento:</b>	<b>4,82%</b>
<b>Ahorro Neto:</b>	<b>135.900,00</b>	<b>Inversiones realizadas/hb.:</b>	<b>347,42</b>