

# DATOS ECONÓMICOS DE LAS ENTIDADES LOCALES DE LA RIOJA

**Entidad Local: Gimileo**

**N° habitantes: 127**

## PRESUPUESTO INICIAL DEL EJERCICIO 2015

### GASTOS

CAPÍTULOS	CRÉDITOS	(%)
I. Personal	21.640,05	10,71%
II. Bienes corrientes	62.349,95	30,87%
III. Financieros	0,00	0,00%
IV. Transf. Corrientes	5.000,00	2,48%
<b>TOTAL OP. CORR.</b>	<b>88.990,00</b>	<b>44,06%</b>
VI. Inver. Reales	113.000,00	55,94%
VII. Transf. de Capital	0,00	0,00%
VIII. Activos Fros.	0,00	0,00%
IX. Pasivos Fros.	0,00	0,00%
<b>TOTAL OP.CAPITAL</b>	<b>113.000,00</b>	<b>55,94%</b>
<b>TOTAL GASTOS</b>	<b>201.990,00</b>	<b>100,00%</b>

### INGRESOS

CAPÍTULOS	PREVISIONES	(%)
I. Impuestos Directos	43.780,00	21,67%
II. Imp. Indirectos	2.000,00	0,99%
III. Tasas y otros Ingr.	29.100,00	14,41%
IV. Transf. Corrientes	27.000,00	13,37%
V. Ingr. Patrimoniales	7.610,00	3,77%
<b>TOTAL OP. CORR.</b>	<b>109.490,00</b>	<b>54,21%</b>
VI. Enaj. Inv. Reales	0,00	0,00%
VII. Transf. de Capital	92.500,00	45,79%
VIII. Activos Fros.	0,00	0,00%
IX. Pasivos Fros.	0,00	0,00%
<b>TOTAL OP.CAPITAL</b>	<b>92.500,00</b>	<b>45,79%</b>
<b>TOTAL INGRESOS</b>	<b>201.990,00</b>	<b>100,00%</b>

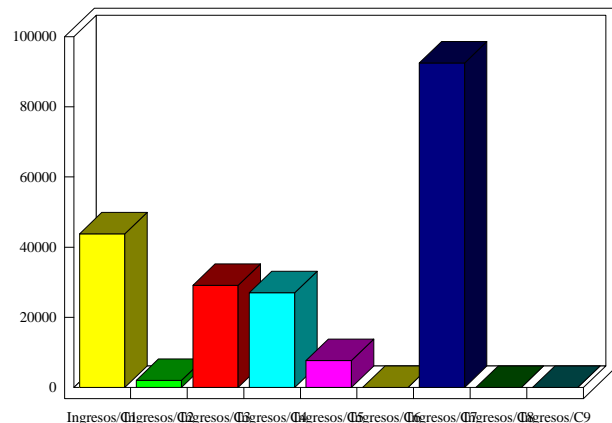
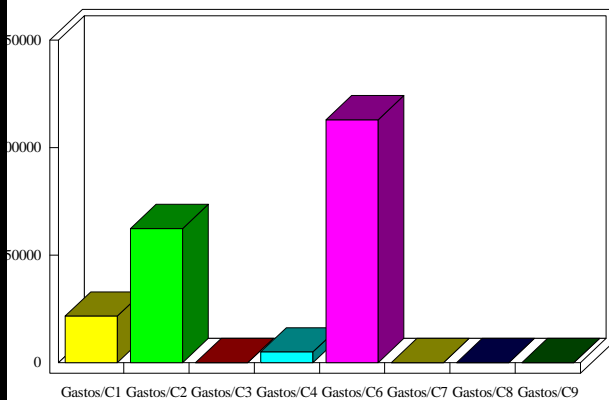

### INDICADORES PRESUPUESTARIOS

<b>Ahorro Bruto:</b>	<b>20.500,00</b>	<b>Indice Endeudamiento:</b>	<b>0,00%</b>
<b>Ahorro Neto:</b>	<b>20.500,00</b>	<b>Inversiones realizadas/hb.:</b>	<b>889,76</b>