

DATOS ECONÓMICOS DE LAS ENTIDADES LOCALES DE LA RIOJA

Entidad Local: Galilea

N° habitantes: 363

PRESUPUESTO INICIAL DEL EJERCICIO 2015

GASTOS

| CAPÍTULOS | CRÉDITOS | (%) |
|-------------------------|-------------------|----------------|
| I. Personal | 111.095,00 | 21,90% |
| II. Bienes corrientes | 212.440,00 | 41,88% |
| III. Financieros | 725,00 | 0,14% |
| IV. Transf. Corrientes | 15.000,00 | 2,96% |
| TOTAL OP. CORR. | 339.260,00 | 66,89% |
| VI. Inver. Reales | 164.000,00 | 32,33% |
| VII. Transf. de Capital | 0,00 | 0,00% |
| VIII. Activos Fros. | 0,00 | 0,00% |
| IX. Pasivos Fros. | 3.955,00 | 0,78% |
| TOTAL OP.CAPITAL | 167.955,00 | 33,11% |
| TOTAL GASTOS | 507.215,00 | 100,00% |

INGRESOS

| CAPÍTULOS | PREVISIONES | (%) |
|--------------------------|-------------------|----------------|
| I. Impuestos Directos | 144.000,00 | 28,39% |
| II. Imp. Indirectos | 6.000,00 | 1,18% |
| III. Tasas y otros Ingr. | 187.000,00 | 36,87% |
| IV. Transf. Corrientes | 75.000,00 | 14,79% |
| V. Ingr. Patrimoniales | 39.300,00 | 7,75% |
| TOTAL OP. CORR. | 451.300,00 | 88,98% |
| VI. Enaj. Inv. Reales | 0,00 | 0,00% |
| VII. Transf. de Capital | 55.915,00 | 11,02% |
| VIII. Activos Fros. | 0,00 | 0,00% |
| IX. Pasivos Fros. | 0,00 | 0,00% |
| TOTAL OP.CAPITAL | 55.915,00 | 11,02% |
| TOTAL INGRESOS | 507.215,00 | 100,00% |

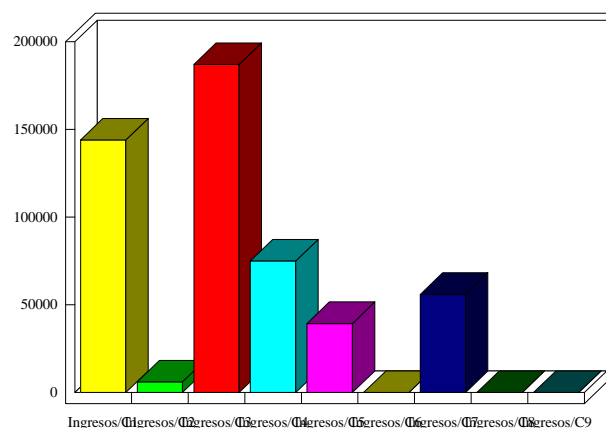
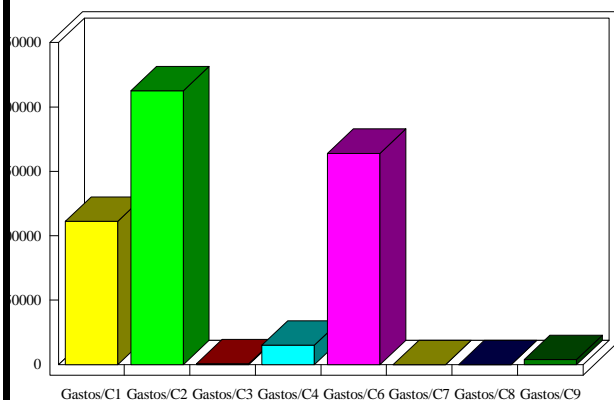

INDICADORES PRESUPUESTARIOS

| | | | |
|----------------------|-------------------|------------------------------------|---------------|
| Ahorro Bruto: | 112.765,00 | Indice Endeudamiento: | 1,04% |
| Ahorro Neto: | 108.085,00 | Inversiones realizadas/hb.: | 451,79 |