

DATOS ECONÓMICOS DE LAS ENTIDADES LOCALES DE LA RIOJA

Entidad Local: Enciso

N° habitantes: 166

PRESUPUESTO INICIAL DEL EJERCICIO 2015

GASTOS

CAPÍTULOS	CRÉDITOS	(%)
I. Personal	0,00	0,00%
II. Bienes corrientes	180.620,00	44,72%
III. Financieros	500,00	0,12%
IV. Transf. Corrientes	60.800,00	15,05%
TOTAL OP. CORR.	241.920,00	59,89%
VI. Inver. Reales	162.000,00	40,11%
VII. Transf. de Capital	0,00	0,00%
VIII. Activos Fros.	0,00	0,00%
IX. Pasivos Fros.	0,00	0,00%
TOTAL OP.CAPITAL	162.000,00	40,11%
TOTAL GASTOS	403.920,00	100,00%

INGRESOS

CAPÍTULOS	PREVISIONES	(%)
I. Impuestos Directos	75.600,00	18,72%
II. Imp. Indirectos	6.000,00	1,49%
III. Tasas y otros Ingr.	69.700,00	17,26%
IV. Transf. Corrientes	48.300,00	11,96%
V. Ingr. Patrimoniales	59.320,00	14,69%
TOTAL OP. CORR.	258.920,00	64,10%
VI. Enaj. Inv. Reales	0,00	0,00%
VII. Transf. de Capital	145.000,00	35,90%
VIII. Activos Fros.	0,00	0,00%
IX. Pasivos Fros.	0,00	0,00%
TOTAL OP.CAPITAL	145.000,00	35,90%
TOTAL INGRESOS	403.920,00	100,00%

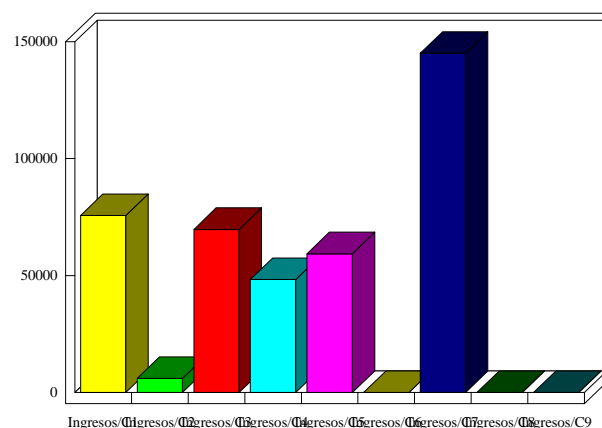
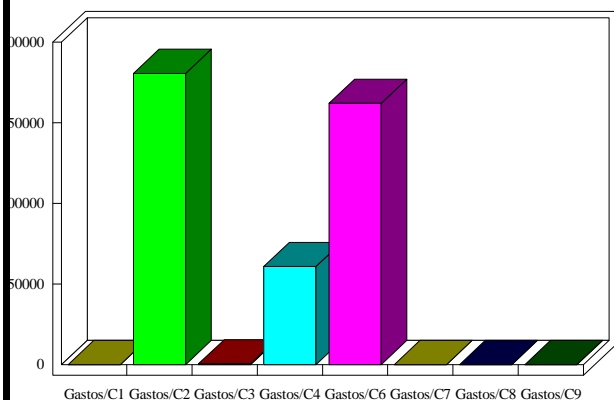

INDICADORES PRESUPUESTARIOS

Ahorro Bruto:	17.500,00	Indice Endeudamiento:	0,19%
Ahorro Neto:	17.000,00	Inversiones realizadas/hb.:	975,90