

DATOS ECONÓMICOS DE LAS ENTIDADES LOCALES DE LA RIOJA

Entidad Local: Villar de Arnedo (EI)

N° habitantes: 629

PRESUPUESTO INICIAL DEL EJERCICIO 2015

GASTOS

CAPÍTULOS	CRÉDITOS	(%)
I. Personal	140.800,00	15,01%
II. Bienes corrientes	274.631,00	29,29%
III. Financieros	0,00	0,00%
IV. Transf. Corrientes	56.100,00	5,98%
TOTAL OP. CORR.	471.531,00	50,28%
VI. Inver. Reales	460.202,89	49,08%
VII. Transf. de Capital	6000,00	0,64%
VIII. Activos Fros.	0,00	0,00%
IX. Pasivos Fros.	0,00	0,00%
TOTAL OP.CAPITAL	466.202,89	49,72%
TOTAL GASTOS	937.733,89	100,00%

INGRESOS

CAPÍTULOS	PREVISIONES	(%)
I. Impuestos Directos	244.120,00	26,03%
II. Imp. Indirectos	66.537,00	7,10%
III. Tasas y otros Ingr.	144.276,00	15,39%
IV. Transf. Corrientes	102.000,00	10,88%
V. Ingr. Patrimoniales	14.600,00	1,56%
TOTAL OP. CORR.	571.533,00	60,95%
VI. Enaj. Inv. Reales	0,00	0,00%
VII. Transf. de Capital	366.200,89	39,05%
VIII. Activos Fros.	0,00	0,00%
IX. Pasivos Fros.	0,00	0,00%
TOTAL OP.CAPITAL	366.200,89	39,05%
TOTAL INGRESOS	937.733,89	100,00%

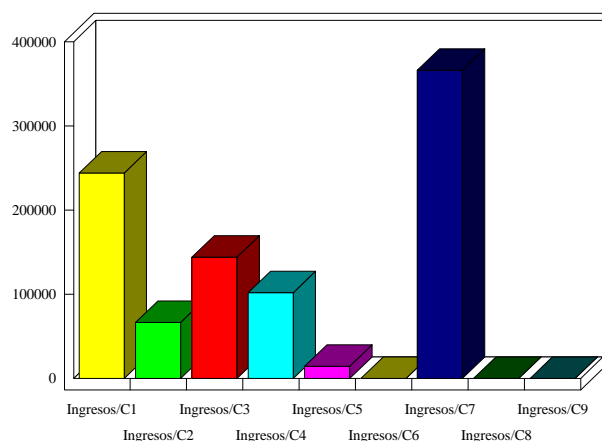
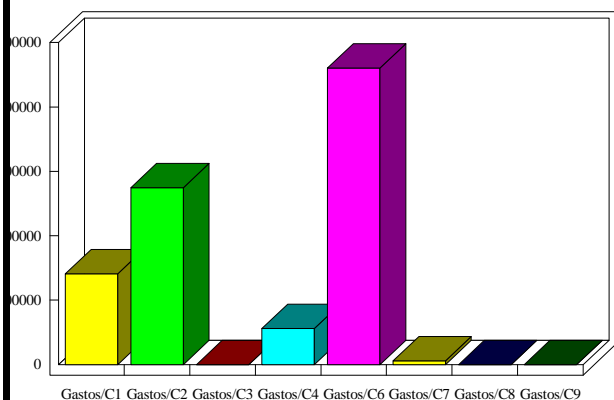

INDICADORES PRESUPUESTARIOS

Ahorro Bruto:	100.002,00	Indice Endeudamiento:	0,00%
Ahorro Neto:	100.002,00	Inversiones realizadas/hb.:	731,64