

DATOS ECONÓMICOS DE LAS ENTIDADES LOCALES DE LA RIOJA

Entidad Local: Corporales

N° habitantes: 47

PRESUPUESTO INICIAL DEL EJERCICIO 2015

GASTOS

CAPÍTULOS	CRÉDITOS	(%)
I. Personal	6.500,00	10,48%
II. Bienes corrientes	22.500,00	36,29%
III. Financieros	500,00	0,81%
IV. Transf. Corrientes	17.500,00	28,23%
TOTAL OP. CORR.	47.000,00	75,81%
VI. Inver. Reales	15.000,00	24,19%
VII. Transf. de Capital	0,00	0,00%
VIII. Activos Fros.	0,00	0,00%
IX. Pasivos Fros.	0,00	0,00%
TOTAL OP.CAPITAL	15.000,00	24,19%
TOTAL GASTOS	62.000,00	100,00%

INGRESOS

CAPÍTULOS	PREVISIONES	(%)
I. Impuestos Directos	14.950,00	24,11%
II. Imp. Indirectos	0,00	0,00%
III. Tasas y otros Ingr.	7.600,00	12,26%
IV. Transf. Corrientes	12.500,00	20,16%
V. Ingr. Patrimoniales	4.750,00	7,66%
TOTAL OP. CORR.	39.800,00	64,19%
VI. Enaj. Inv. Reales	0,00	0,00%
VII. Transf. de Capital	22.200,00	35,81%
VIII. Activos Fros.	0,00	0,00%
IX. Pasivos Fros.	0,00	0,00%
TOTAL OP.CAPITAL	22.200,00	35,81%
TOTAL INGRESOS	62.000,00	100,00%

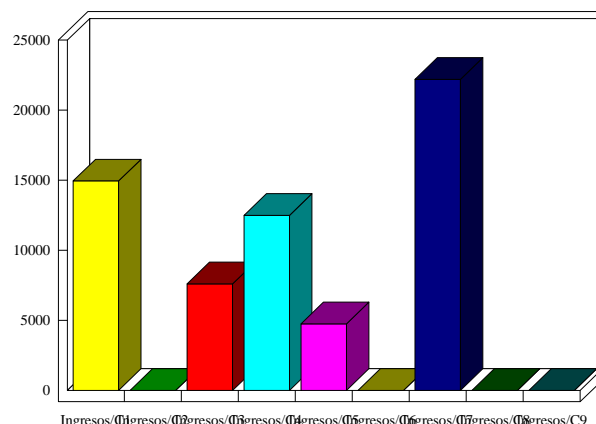
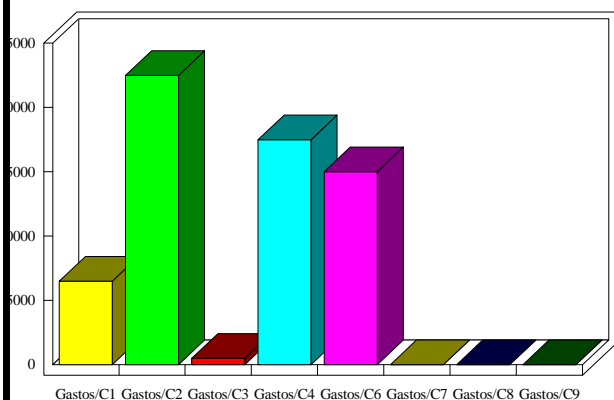

INDICADORES PRESUPUESTARIOS

Ahorro Bruto:	-6.700,00	Indice Endeudamiento:	1,26%
Ahorro Neto:	-7.200,00	Inversiones realizadas/hb.:	319,15