

DATOS ECONÓMICOS DE LAS ENTIDADES LOCALES DE LA RIOJA

Entidad Local: Corera

N° habitantes: 253

PRESUPUESTO INICIAL DEL EJERCICIO 2015

GASTOS

CAPÍTULOS	CRÉDITOS	(%)
I. Personal	58.935,00	18,03%
II. Bienes corrientes	147.385,00	45,09%
III. Financieros	1.800,00	0,55%
IV. Transf. Corrientes	33.710,00	10,31%
TOTAL OP. CORR.	241.830,00	73,99%
VI. Inver. Reales	85.025,00	26,01%
VII. Transf. de Capital	0,00	0,00%
VIII. Activos Fros.	0,00	0,00%
IX. Pasivos Fros.	0,00	0,00%
TOTAL OP.CAPITAL	85.025,00	26,01%
TOTAL GASTOS	326.855,00	100,00%

INGRESOS

CAPÍTULOS	PREVISIONES	(%)
I. Impuestos Directos	91.000,00	27,84%
II. Imp. Indirectos	3.000,00	0,92%
III. Tasas y otros Ingr.	84.050,00	25,71%
IV. Transf. Corrientes	70.000,00	21,42%
V. Ingr. Patrimoniales	105,00	0,03%
TOTAL OP. CORR.	248.155,00	75,92%
VI. Enaj. Inv. Reales	0,00	0,00%
VII. Transf. de Capital	78.700,00	24,08%
VIII. Activos Fros.	0,00	0,00%
IX. Pasivos Fros.	0,00	0,00%
TOTAL OP.CAPITAL	78.700,00	24,08%
TOTAL INGRESOS	326.855,00	100,00%

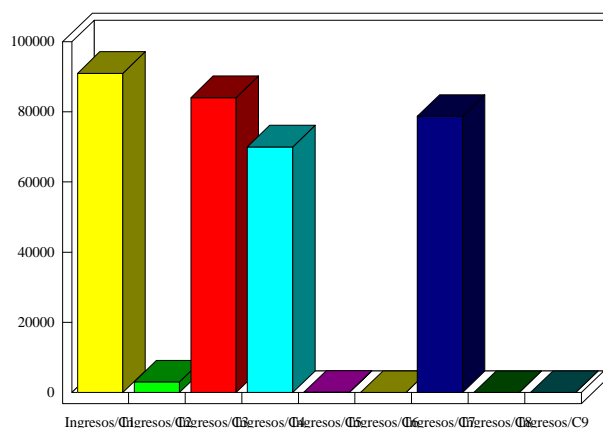
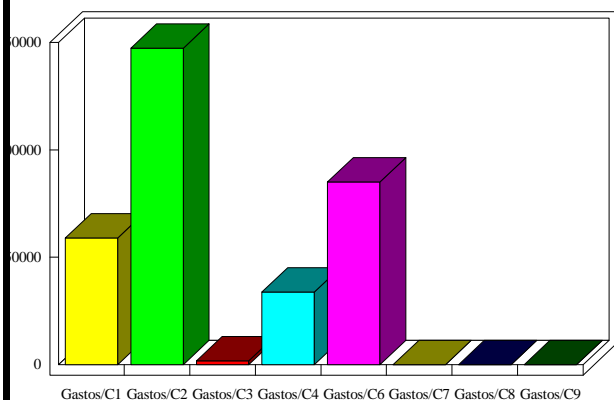

INDICADORES PRESUPUESTARIOS

Ahorro Bruto:	8.125,00	Indice Endeudamiento:	0,73%
Ahorro Neto:	6.325,00	Inversiones realizadas/hb.:	336,07