

# DATOS ECONÓMICOS DE LAS ENTIDADES LOCALES DE LA RIOJA

**Entidad Local: Cordovín**

**N° habitantes: 167**

## PRESUPUESTO INICIAL DEL EJERCICIO 2015

### GASTOS

CAPÍTULOS	CRÉDITOS	(%)
I. Personal	23.850,00	14,10%
II. Bienes corrientes	61.500,00	36,35%
III. Financieros	0,00	0,00%
IV. Transf. Corrientes	6.200,00	3,66%
<b>TOTAL OP. CORR.</b>	<b>91.550,00</b>	<b>54,11%</b>
VI. Inver. Reales	75.500,00	44,62%
VII. Transf. de Capital	2150,00	1,27%
VIII. Activos Fros.	0,00	0,00%
IX. Pasivos Fros.	0,00	0,00%
<b>TOTAL OP.CAPITAL</b>	<b>77.650,00</b>	<b>45,89%</b>
<b>TOTAL GASTOS</b>	<b>169.200,00</b>	<b>100,00%</b>

### INGRESOS

CAPÍTULOS	PREVISIONES	(%)
I. Impuestos Directos	41.135,00	24,31%
II. Imp. Indirectos	3.000,00	1,77%
III. Tasas y otros Ingr.	30.320,00	17,92%
IV. Transf. Corrientes	35.300,00	20,86%
V. Ingr. Patrimoniales	6.030,00	3,56%
<b>TOTAL OP. CORR.</b>	<b>115.785,00</b>	<b>68,43%</b>
VI. Enaj. Inv. Reales	0,00	0,00%
VII. Transf. de Capital	53.415,00	31,57%
VIII. Activos Fros.	0,00	0,00%
IX. Pasivos Fros.	0,00	0,00%
<b>TOTAL OP.CAPITAL</b>	<b>53.415,00</b>	<b>31,57%</b>
<b>TOTAL INGRESOS</b>	<b>169.200,00</b>	<b>100,00%</b>

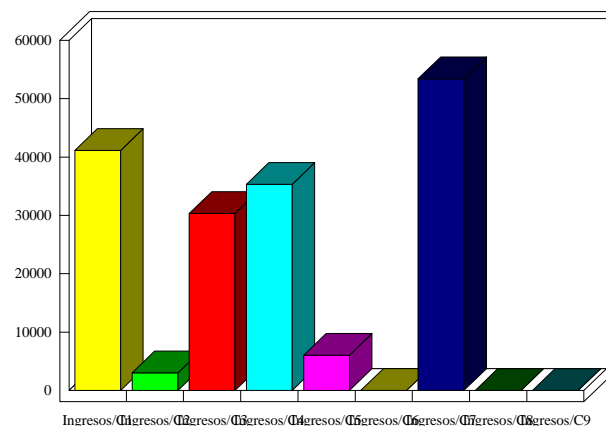
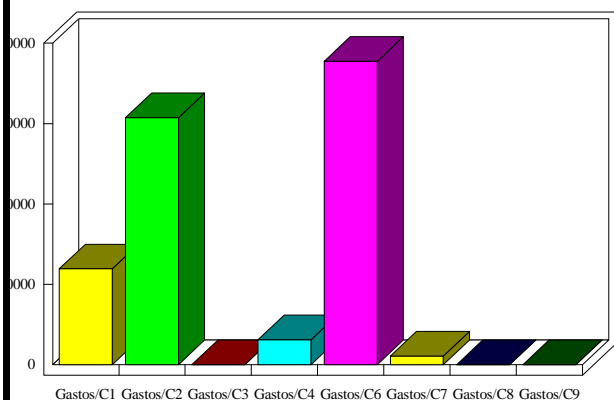

### INDICADORES PRESUPUESTARIOS

<b>Ahorro Bruto:</b>	<b>24.235,00</b>	<b>Indice Endeudamiento:</b>	<b>0,00%</b>
<b>Ahorro Neto:</b>	<b>24.235,00</b>	<b>Inversiones realizadas/hb.:</b>	<b>452,10</b>