

DATOS ECONÓMICOS DE LAS ENTIDADES LOCALES DE LA RIOJA

Entidad Local: Clavijo

N° habitantes: 307

PRESUPUESTO INICIAL DEL EJERCICIO 2015

GASTOS

CAPÍTULOS	CRÉDITOS	(%)
I. Personal	72.488,00	16,57%
II. Bienes corrientes	124.497,00	28,46%
III. Financieros	4.800,00	1,10%
IV. Transf. Corrientes	2.103,00	0,48%
TOTAL OP. CORR.	203.888,00	46,61%
VI. Inver. Reales	179.000,00	40,92%
VII. Transf. de Capital	0,00	0,00%
VIII. Activos Fros.	0,00	0,00%
IX. Pasivos Fros.	54.500,00	12,46%
TOTAL OP.CAPITAL	233.500,00	53,39%
TOTAL GASTOS	437.388,00	100,00%

INGRESOS

CAPÍTULOS	PREVISIONES	(%)
I. Impuestos Directos	56.500,00	12,92%
II. Imp. Indirectos	8.000,00	1,83%
III. Tasas y otros Ingr.	99.538,00	22,76%
IV. Transf. Corrientes	117.750,00	26,92%
V. Ingr. Patrimoniales	10.300,00	2,35%
TOTAL OP. CORR.	292.088,00	66,78%
VI. Enaj. Inv. Reales	50.000,00	11,43%
VII. Transf. de Capital	95.300,00	21,79%
VIII. Activos Fros.	0,00	0,00%
IX. Pasivos Fros.	0,00	0,00%
TOTAL OP.CAPITAL	145.300,00	33,22%
TOTAL INGRESOS	437.388,00	100,00%

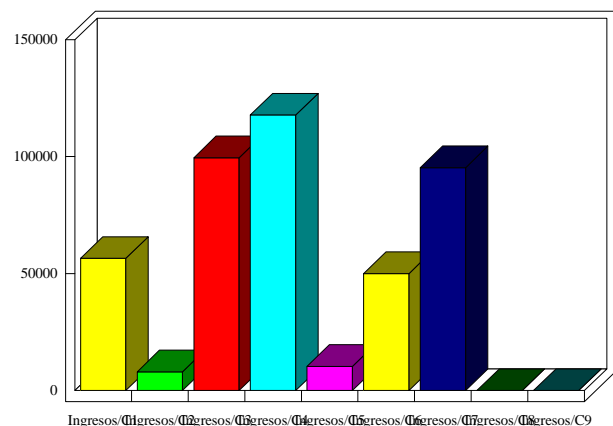
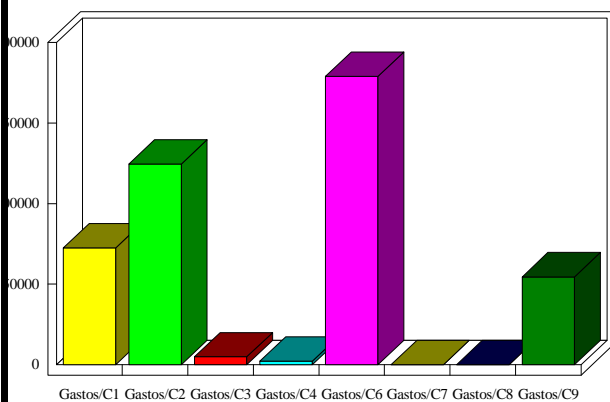

INDICADORES PRESUPUESTARIOS

Ahorro Bruto:	93.000,00	Indice Endeudamiento:	20,30%
Ahorro Neto:	33.700,00	Inversiones realizadas/hb.:	583,06