

DATOS ECONÓMICOS DE LAS ENTIDADES LOCALES DE LA RIOJA

Entidad Local: Castroviejo

Nº habitantes: 68

PRESUPUESTO INICIAL DEL EJERCICIO 2015

GASTOS

CAPÍTULOS	CRÉDITOS	(%)
I. Personal	24.200,00	6,58%
II. Bienes corrientes	69.550,00	18,90%
III. Financieros	100,00	0,03%
IV. Transf. Corrientes	5.650,00	1,54%
TOTAL OP. CORR.	99.500,00	27,04%
VI. Inver. Reales	268.500,00	72,96%
VII. Transf. de Capital	0,00	0,00%
VIII. Activos Fros.	0,00	0,00%
IX. Pasivos Fros.	0,00	0,00%
TOTAL OP.CAPITAL	268.500,00	72,96%
TOTAL GASTOS	368.000,00	100,00%

INGRESOS

CAPÍTULOS	PREVISIONES	(%)
I. Impuestos Directos	158.300,00	43,02%
II. Imp. Indirectos	5.000,00	1,36%
III. Tasas y otros Ingr.	22.800,00	6,20%
IV. Transf. Corrientes	28.400,00	7,72%
V. Ingr. Patrimoniales	28.500,00	7,74%
TOTAL OP. CORR.	243.000,00	66,03%
VI. Enaj. Inv. Reales	0,00	0,00%
VII. Transf. de Capital	125.000,00	33,97%
VIII. Activos Fros.	0,00	0,00%
IX. Pasivos Fros.	0,00	0,00%
TOTAL OP.CAPITAL	125.000,00	33,97%
TOTAL INGRESOS	368.000,00	100,00%

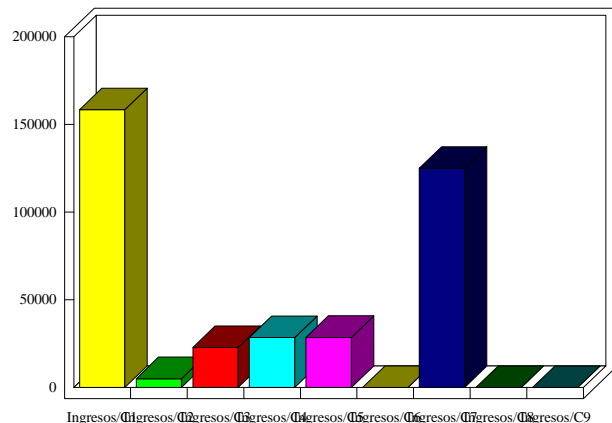
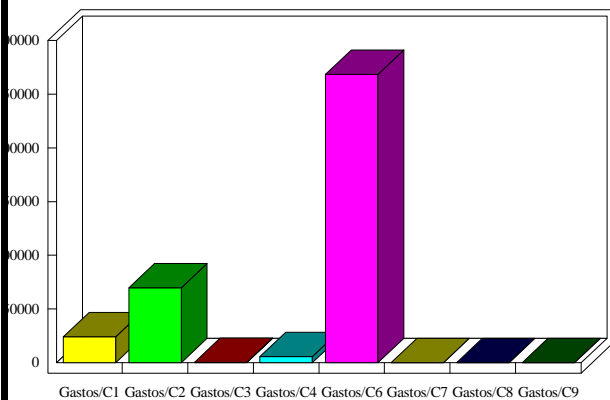

INDICADORES PRESUPUESTARIOS

Ahorro Bruto:	143.600,00	Indice Endeudamiento:	0,04%
Ahorro Neto:	143.500,00	Inversiones realizadas/hb.:	3.948,53