

# DATOS ECONÓMICOS DE LAS ENTIDADES LOCALES DE LA RIOJA

**Entidad Local: Briones**

**N° habitantes: 835**

## PRESUPUESTO INICIAL DEL EJERCICIO 2015

### GASTOS

CAPÍTULOS	CRÉDITOS	(%)
I. Personal	231.700,00	14,16%
II. Bienes corrientes	379.000,00	23,16%
III. Financieros	0,00	0,00%
IV. Transf. Corrientes	88.000,00	5,38%
<b>TOTAL OP. CORR.</b>	<b>698.700,00</b>	<b>42,69%</b>
VI. Inver. Reales	929.000,00	56,76%
VII. Transf. de Capital	9000,00	0,55%
VIII. Activos Fros.	0,00	0,00%
IX. Pasivos Fros.	0,00	0,00%
<b>TOTAL OP.CAPITAL</b>	<b>938.000,00</b>	<b>57,31%</b>
<b>TOTAL GASTOS</b>	<b>1.636.700,00</b>	<b>100,00%</b>

### INGRESOS

CAPÍTULOS	PREVISIONES	(%)
I. Impuestos Directos	473.000,00	28,90%
II. Imp. Indirectos	20.500,00	1,25%
III. Tasas y otros Ingr.	330.700,00	20,21%
IV. Transf. Corrientes	131.000,00	8,00%
V. Ingr. Patrimoniales	14.500,00	0,89%
<b>TOTAL OP. CORR.</b>	<b>969.700,00</b>	<b>59,25%</b>
VI. Enaj. Inv. Reales	40.000,00	2,44%
VII. Transf. de Capital	627.000,00	38,31%
VIII. Activos Fros.	0,00	0,00%
IX. Pasivos Fros.	0,00	0,00%
<b>TOTAL OP.CAPITAL</b>	<b>667.000,00</b>	<b>40,75%</b>
<b>TOTAL INGRESOS</b>	<b>1.636.700,00</b>	<b>100,00%</b>

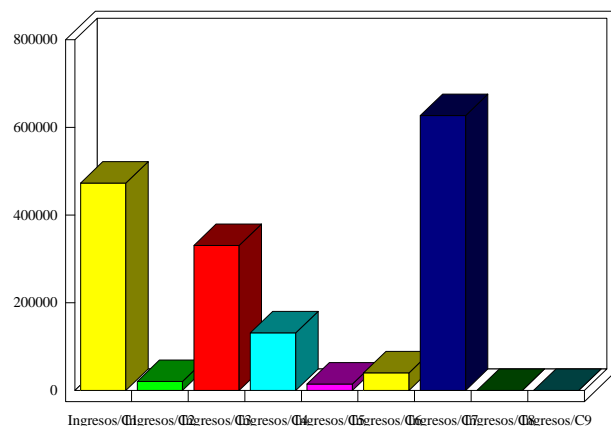
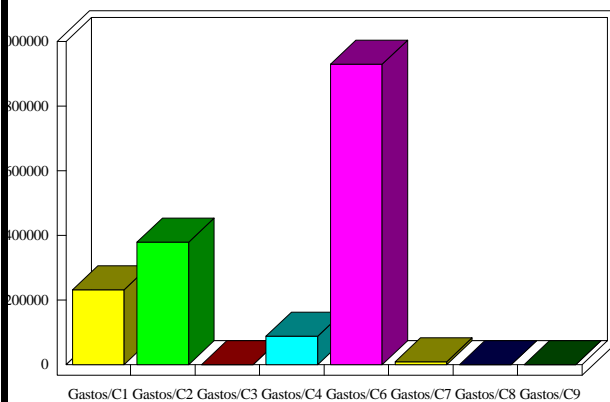

### INDICADORES PRESUPUESTARIOS

<b>Ahorro Bruto:</b>	271.000,00	<b>Indice Endeudamiento:</b>	0,00%
<b>Ahorro Neto:</b>	271.000,00	<b>Inversiones realizadas/hb.:</b>	1.112,57