

DATOS ECONÓMICOS DE LAS ENTIDADES LOCALES DE LA RIOJA

Entidad Local: Briñas

N° habitantes: 210

PRESUPUESTO INICIAL DEL EJERCICIO 2015

GASTOS

CAPÍTULOS	CRÉDITOS	(%)
I. Personal	79.000,00	12,52%
II. Bienes corrientes	185.000,00	29,32%
III. Financieros	9.000,00	1,43%
IV. Transf. Corrientes	12.000,00	1,90%
TOTAL OP. CORR.	285.000,00	45,17%
VI. Inver. Reales	333.000,00	52,77%
VII. Transf. de Capital	0,00	0,00%
VIII. Activos Fros.	0,00	0,00%
IX. Pasivos Fros.	13.000,00	2,06%
TOTAL OP.CAPITAL	346.000,00	54,83%
TOTAL GASTOS	631.000,00	100,00%

INGRESOS

CAPÍTULOS	PREVISIONES	(%)
I. Impuestos Directos	109.000,00	17,27%
II. Imp. Indirectos	16.000,00	2,54%
III. Tasas y otros Ingr.	79.000,00	12,52%
IV. Transf. Corrientes	63.000,00	9,98%
V. Ingr. Patrimoniales	18.000,00	2,85%
TOTAL OP. CORR.	285.000,00	45,17%
VI. Enaj. Inv. Reales	10.000,00	1,58%
VII. Transf. de Capital	336.000,00	53,25%
VIII. Activos Fros.	0,00	0,00%
IX. Pasivos Fros.	0,00	0,00%
TOTAL OP.CAPITAL	346.000,00	54,83%
TOTAL INGRESOS	631.000,00	100,00%

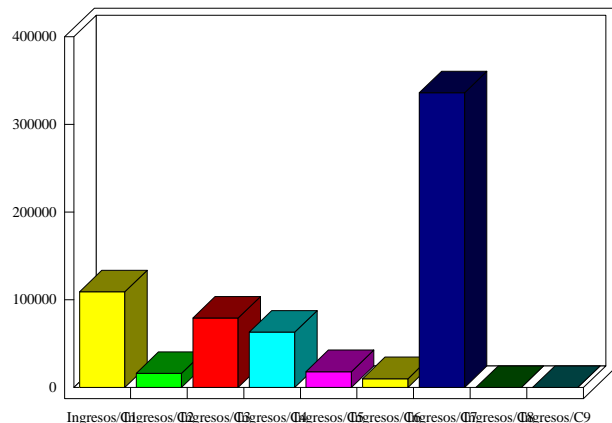
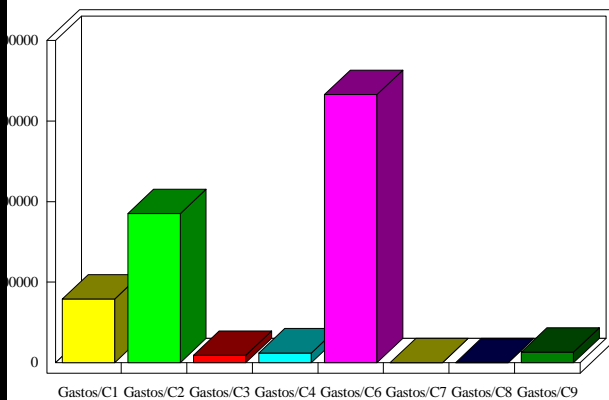

INDICADORES PRESUPUESTARIOS

Ahorro Bruto:	9.000,00	Indice Endeudamiento:	7,72%
Ahorro Neto:	-13.000,00	Inversiones realizadas/hb.:	1.585,71