

DATOS ECONÓMICOS DE LAS ENTIDADES LOCALES DE LA RIOJA

Entidad Local: Bobadilla

N° habitantes: 120

PRESUPUESTO INICIAL DEL EJERCICIO 2015

GASTOS

CAPÍTULOS	CRÉDITOS	(%)
I. Personal	27.929,00	12,13%
II. Bienes corrientes	100.938,00	43,83%
III. Financieros	0,00	0,00%
IV. Transf. Corrientes	4.450,00	1,93%
TOTAL OP. CORR.	133.317,00	57,88%
VI. Inver. Reales	97.000,00	42,12%
VII. Transf. de Capital	0,00	0,00%
VIII. Activos Fros.	0,00	0,00%
IX. Pasivos Fros.	0,00	0,00%
TOTAL OP.CAPITAL	97.000,00	42,12%
TOTAL GASTOS	230.317,00	100,00%

INGRESOS

CAPÍTULOS	PREVISIONES	(%)
I. Impuestos Directos	49.800,00	21,62%
II. Imp. Indirectos	7.700,00	3,34%
III. Tasas y otros Ingr.	29.100,00	12,63%
IV. Transf. Corrientes	42.200,00	18,32%
V. Ingr. Patrimoniales	13.500,00	5,86%
TOTAL OP. CORR.	142.300,00	61,78%
VI. Enaj. Inv. Reales	0,00	0,00%
VII. Transf. de Capital	88.017,00	38,22%
VIII. Activos Fros.	0,00	0,00%
IX. Pasivos Fros.	0,00	0,00%
TOTAL OP.CAPITAL	88.017,00	38,22%
TOTAL INGRESOS	230.317,00	100,00%

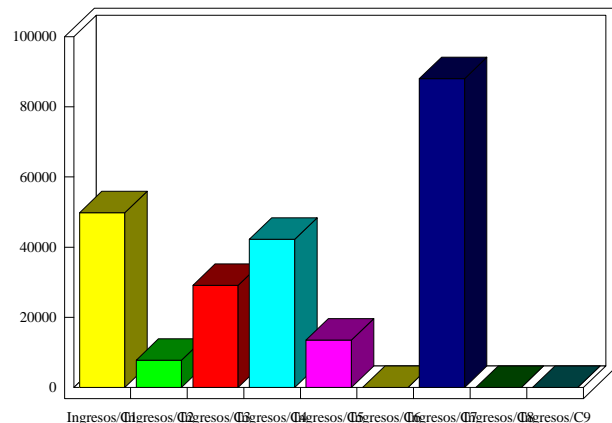
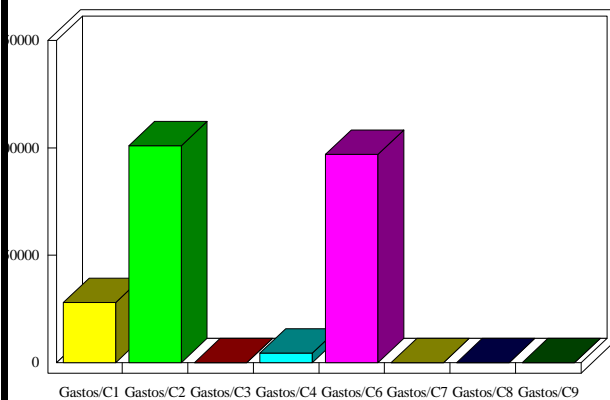

INDICADORES PRESUPUESTARIOS

Ahorro Bruto:	8.983,00	Indice Endeudamiento:	0,00%
Ahorro Neto:	8.983,00	Inversiones realizadas/hb.:	808,33