

DATOS ECONÓMICOS DE LAS ENTIDADES LOCALES DE LA RIOJA

Entidad Local: Azofra

N° habitantes: 205

PRESUPUESTO INICIAL DEL EJERCICIO 2015

GASTOS

CAPÍTULOS	CRÉDITOS	(%)
I. Personal	60.200,00	11,58%
II. Bienes corrientes	122.900,00	23,64%
III. Financieros	0,00	0,00%
IV. Transf. Corrientes	9.700,00	1,87%
TOTAL OP. CORR.	192.800,00	37,09%
VI. Inver. Reales	327.000,00	62,91%
VII. Transf. de Capital	0,00	0,00%
VIII. Activos Fros.	0,00	0,00%
IX. Pasivos Fros.	0,00	0,00%
TOTAL OP.CAPITAL	327.000,00	62,91%
TOTAL GASTOS	519.800,00	100,00%

INGRESOS

CAPÍTULOS	PREVISIONES	(%)
I. Impuestos Directos	117.800,00	22,66%
II. Imp. Indirectos	3.500,00	0,67%
III. Tasas y otros Ingr.	31.000,00	5,96%
IV. Transf. Corrientes	44.000,00	8,46%
V. Ingr. Patrimoniales	83.000,00	15,97%
TOTAL OP. CORR.	279.300,00	53,73%
VI. Enaj. Inv. Reales	0,00	0,00%
VII. Transf. de Capital	240.500,00	46,27%
VIII. Activos Fros.	0,00	0,00%
IX. Pasivos Fros.	0,00	0,00%
TOTAL OP.CAPITAL	240.500,00	46,27%
TOTAL INGRESOS	519.800,00	100,00%

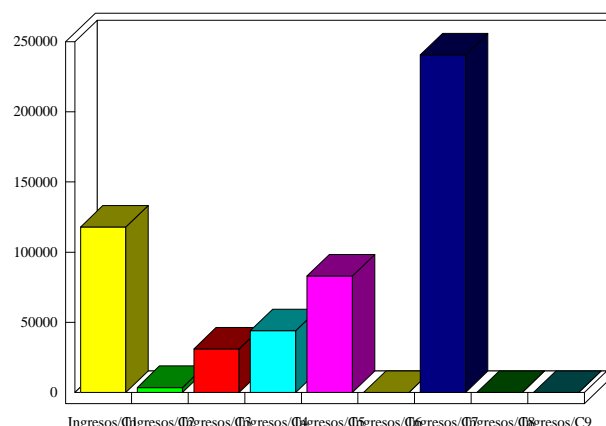
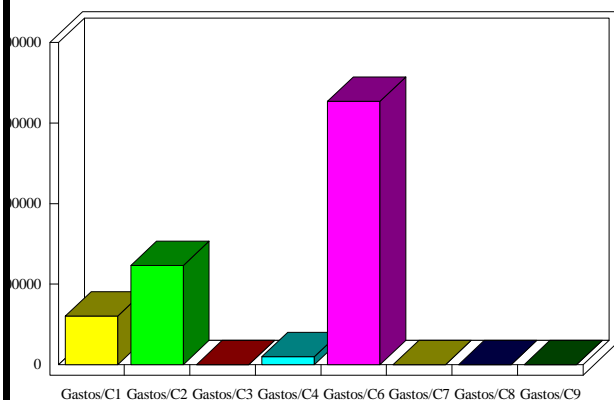

INDICADORES PRESUPUESTARIOS

Ahorro Bruto:	86.500,00	Indice Endeudamiento:	0,00%
Ahorro Neto:	86.500,00	Inversiones realizadas/hb.:	1.595,12