

DATOS ECONÓMICOS DE LAS ENTIDADES LOCALES DE LA RIOJA

Entidad Local: Ausejo

N° habitantes: 796

PRESUPUESTO INICIAL DEL EJERCICIO 2015

GASTOS

CAPÍTULOS	CRÉDITOS	(%)
I. Personal	246.500,00	18,50%
II. Bienes corrientes	454.100,00	34,09%
III. Financieros	26.500,00	1,99%
IV. Transf. Corrientes	89.600,00	6,73%
TOTAL OP. CORR.	816.700,00	61,30%
VI. Inver. Reales	203.500,00	15,28%
VII. Transf. de Capital	0,00	0,00%
VIII. Activos Fros.	0,00	0,00%
IX. Pasivos Fros.	312.000,00	23,42%
TOTAL OP.CAPITAL	515.500,00	38,70%
TOTAL GASTOS	1.332.200,00	100,00%

INGRESOS

CAPÍTULOS	PREVISIONES	(%)
I. Impuestos Directos	240.000,00	18,02%
II. Imp. Indirectos	44.500,00	3,34%
III. Tasas y otros Ingr.	365.600,00	27,44%
IV. Transf. Corrientes	250.000,00	18,77%
V. Ingr. Patrimoniales	22.100,00	1,66%
TOTAL OP. CORR.	922.200,00	69,22%
VI. Enaj. Inv. Reales	53.500,00	4,02%
VII. Transf. de Capital	356.500,00	26,76%
VIII. Activos Fros.	0,00	0,00%
IX. Pasivos Fros.	0,00	0,00%
TOTAL OP.CAPITAL	410.000,00	30,78%
TOTAL INGRESOS	1.332.200,00	100,00%

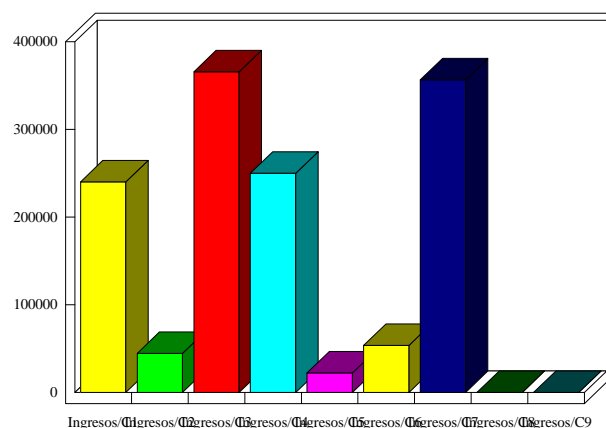
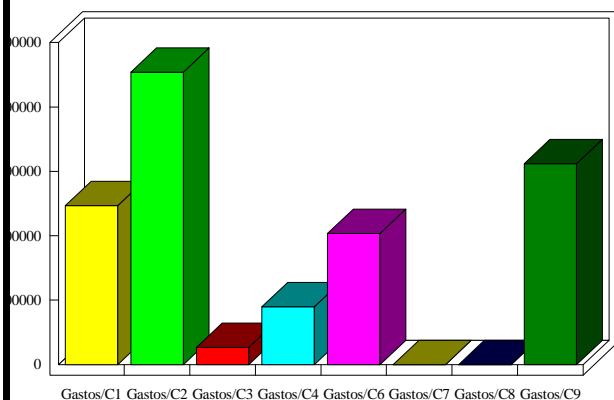

INDICADORES PRESUPUESTARIOS

Ahorro Bruto:	132.000,00	Indice Endeudamiento:	36,71%
Ahorro Neto:	-206.500,00	Inversiones realizadas/hb.:	255,65