

DATOS ECONÓMICOS DE LAS ENTIDADES LOCALES DE LA RIOJA

Entidad Local: Arenzana de Abajo

N° habitantes: 232

PRESUPUESTO INICIAL DEL EJERCICIO 2015

GASTOS

CAPÍTULOS	CRÉDITOS	(%)
I. Personal	42.525,00	11,12%
II. Bienes corrientes	99.965,00	26,13%
III. Financieros	100,00	0,03%
IV. Transf. Corrientes	52.990,00	13,85%
TOTAL OP. CORR.	195.580,00	51,12%
VI. Inver. Reales	187.000,00	48,88%
VII. Transf. de Capital	0,00	0,00%
VIII. Activos Fros.	0,00	0,00%
IX. Pasivos Fros.	0,00	0,00%
TOTAL OP.CAPITAL	187.000,00	48,88%
TOTAL GASTOS	382.580,00	100,00%

INGRESOS

CAPÍTULOS	PREVISIONES	(%)
I. Impuestos Directos	95.000,00	24,83%
II. Imp. Indirectos	6.000,00	1,57%
III. Tasas y otros Ingr.	66.880,00	17,48%
IV. Transf. Corrientes	71.000,00	18,56%
V. Ingr. Patrimoniales	3.700,00	0,97%
TOTAL OP. CORR.	242.580,00	63,41%
VI. Enaj. Inv. Reales	0,00	0,00%
VII. Transf. de Capital	140.000,00	36,59%
VIII. Activos Fros.	0,00	0,00%
IX. Pasivos Fros.	0,00	0,00%
TOTAL OP.CAPITAL	140.000,00	36,59%
TOTAL INGRESOS	382.580,00	100,00%

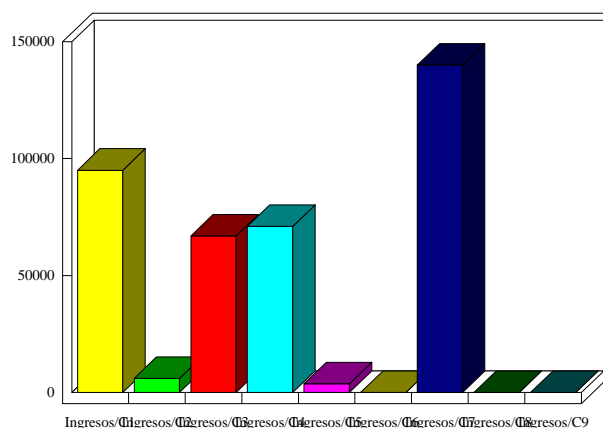
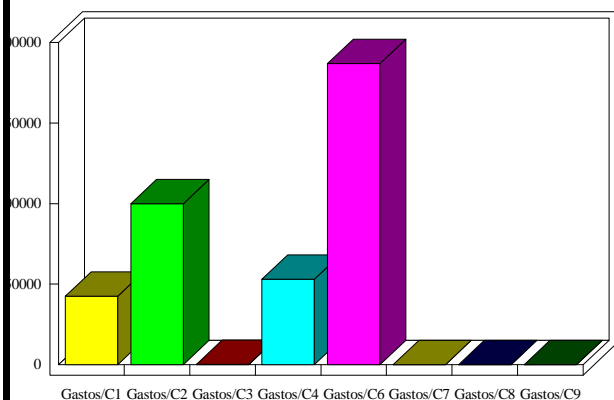

INDICADORES PRESUPUESTARIOS

Ahorro Bruto:	47.100,00	Indice Endeudamiento:	0,04%
Ahorro Neto:	47.000,00	Inversiones realizadas/hb.:	806,03