

# DATOS ECONÓMICOS DE LAS ENTIDADES LOCALES DE LA RIOJA

**Entidad Local: Aldeanueva de Ebro**

**Nº habitantes: 2779**

## PRESUPUESTO INICIAL DEL EJERCICIO 2015

### GASTOS

| CAPÍTULOS               | CRÉDITOS            | (%)            |
|-------------------------|---------------------|----------------|
| I. Personal             | 598.544,45          | 20,11%         |
| II. Bienes corrientes   | 1.396.682,49        | 46,92%         |
| III. Financieros        | 55.600,00           | 1,87%          |
| IV. Transf. Corrientes  | 157.115,33          | 5,28%          |
| <b>TOTAL OP. CORR.</b>  | <b>2.207.942,27</b> | <b>74,17%</b>  |
| VI. Inver. Reales       | 596.750,63          | 20,05%         |
| VII. Transf. de Capital | 0,00                | 0,00%          |
| VIII. Activos Fros.     | 0,00                | 0,00%          |
| IX. Pasivos Fros.       | 172.000,00          | 5,78%          |
| <b>TOTAL OP.CAPITAL</b> | <b>768.750,63</b>   | <b>25,83%</b>  |
| <b>TOTAL GASTOS</b>     | <b>2.976.692,90</b> | <b>100,00%</b> |

### INGRESOS

| CAPÍTULOS                | PREVISIONES         | (%)            |
|--------------------------|---------------------|----------------|
| I. Impuestos Directos    | 1.104.839,00        | 37,12%         |
| II. Imp. Indirectos      | 109.000,00          | 3,66%          |
| III. Tasas y otros Ingr. | 903.807,26          | 30,36%         |
| IV. Transf. Corrientes   | 759.623,66          | 25,52%         |
| V. Ingr. Patrimoniales   | 21.840,00           | 0,73%          |
| <b>TOTAL OP. CORR.</b>   | <b>2.899.109,92</b> | <b>97,39%</b>  |
| VI. Enaj. Inv. Reales    | 13.000,00           | 0,44%          |
| VII. Transf. de Capital  | 64.582,98           | 2,17%          |
| VIII. Activos Fros.      | 0,00                | 0,00%          |
| IX. Pasivos Fros.        | 0,00                | 0,00%          |
| <b>TOTAL OP.CAPITAL</b>  | <b>77.582,98</b>    | <b>2,61%</b>   |
| <b>TOTAL INGRESOS</b>    | <b>2.976.692,90</b> | <b>100,00%</b> |

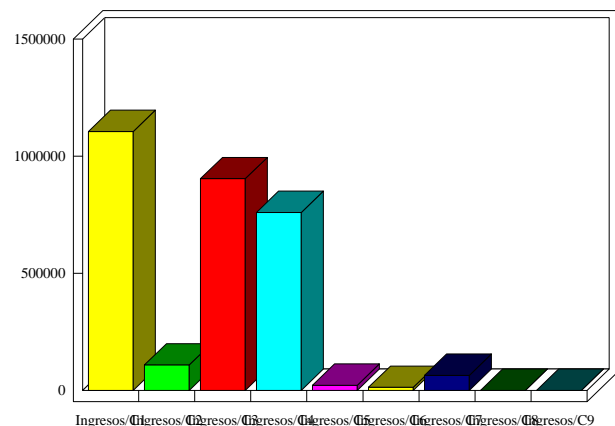
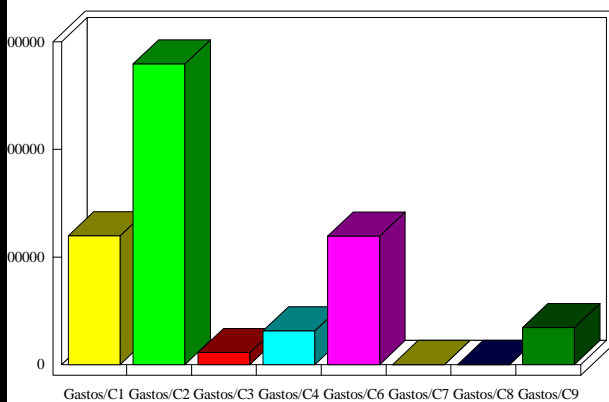

### INDICADORES PRESUPUESTARIOS

|                      |                   |                                    |               |
|----------------------|-------------------|------------------------------------|---------------|
| <b>Ahorro Bruto:</b> | <b>746.767,65</b> | <b>Indice Endeudamiento:</b>       | <b>7,85%</b>  |
| <b>Ahorro Neto:</b>  | <b>519.167,65</b> | <b>Inversiones realizadas/hb.:</b> | <b>214,74</b> |