

# DATOS ECONÓMICOS DE LAS ENTIDADES LOCALES DE LA RIOJA

**Entidad Local: Agoncillo**

**Nº habitantes: 1 123**

## PRESUPUESTO INICIAL DEL EJERCICIO 2015

### GASTOS

CAPÍTULOS	CRÉDITOS	(%)
I. Personal	439.335,00	18,42%
II. Bienes corrientes	1.347.950,00	56,52%
III. Financieros	1.500,00	0,06%
IV. Transf. Corrientes	139.500,00	5,85%
<b>TOTAL OP. CORR.</b>	<b>1.928.285,00</b>	<b>80,85%</b>
VI. Inver. Reales	456.715,00	19,15%
VII. Transf. de Capital	0,00	0,00%
VIII. Activos Fros.	0,00	0,00%
IX. Pasivos Fros.	0,00	0,00%
<b>TOTAL OP.CAPITAL</b>	<b>456.715,00</b>	<b>19,15%</b>
<b>TOTAL GASTOS</b>	<b>2.385.000,00</b>	<b>100,00%</b>

### INGRESOS

CAPÍTULOS	PREVISIONES	(%)
I. Impuestos Directos	1.609.000,00	63,81%
II. Imp. Indirectos	30.000,00	1,19%
III. Tasas y otros Ingr.	501.900,00	19,91%
IV. Transf. Corrientes	324.500,00	12,87%
V. Ingr. Patrimoniales	56.000,00	2,22%
<b>TOTAL OP. CORR.</b>	<b>2.521.400,00</b>	<b>100,00%</b>
VI. Enaj. Inv. Reales	0,00	0,00%
VII. Transf. de Capital	0,00	0,00%
VIII. Activos Fros.	0,00	0,00%
IX. Pasivos Fros.	0,00	0,00%
<b>TOTAL OP.CAPITAL</b>	<b>0,00</b>	<b>0,00%</b>
<b>TOTAL INGRESOS</b>	<b>2.521.400,00</b>	<b>100,00%</b>

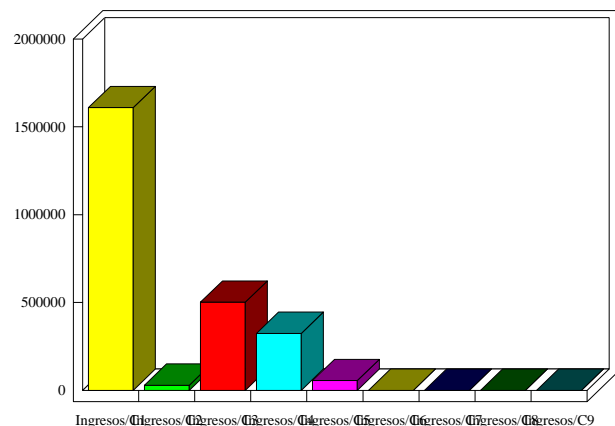
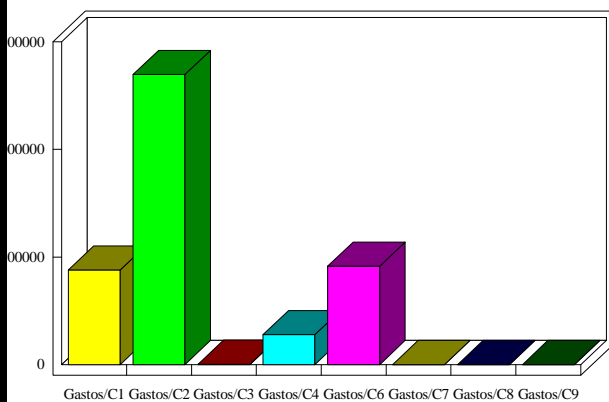

### INDICADORES PRESUPUESTARIOS

<b>Ahorro Bruto:</b>	<b>594.615,00</b>	<b>Indice Endeudamiento:</b>	<b>0,06%</b>
<b>Ahorro Neto:</b>	<b>593.115,00</b>	<b>Inversiones realizadas/hb.:</b>	<b>406,69</b>