

DATOS ECONÓMICOS DE LAS ENTIDADES LOCALES DE LA RIOJA

Entidad Local: Álbalos

N° habitantes: 252

PRESUPUESTO INICIAL DEL EJERCICIO 2015

GASTOS

CAPÍTULOS	CRÉDITOS	(%)
I. Personal	96.000,00	14,68%
II. Bienes corrientes	205.200,00	31,38%
III. Financieros	200,00	0,03%
IV. Transf. Corrientes	12.600,00	1,93%
TOTAL OP. CORR.	314.000,00	48,01%
VI. Inver. Reales	310.000,00	47,40%
VII. Transf. de Capital	30000,00	4,59%
VIII. Activos Fros.	0,00	0,00%
IX. Pasivos Fros.	0,00	0,00%
TOTAL OP.CAPITAL	340.000,00	51,99%
TOTAL GASTOS	654.000,00	100,00%

INGRESOS

CAPÍTULOS	PREVISIONES	(%)
I. Impuestos Directos	116.500,00	17,81%
II. Imp. Indirectos	36.000,00	5,50%
III. Tasas y otros Ingr.	96.300,00	14,72%
IV. Transf. Corrientes	72.100,00	11,02%
V. Ingr. Patrimoniales	40.100,00	6,13%
TOTAL OP. CORR.	361.000,00	55,20%
VI. Enaj. Inv. Reales	14.000,00	2,14%
VII. Transf. de Capital	279.000,00	42,66%
VIII. Activos Fros.	0,00	0,00%
IX. Pasivos Fros.	0,00	0,00%
TOTAL OP.CAPITAL	293.000,00	44,80%
TOTAL INGRESOS	654.000,00	100,00%

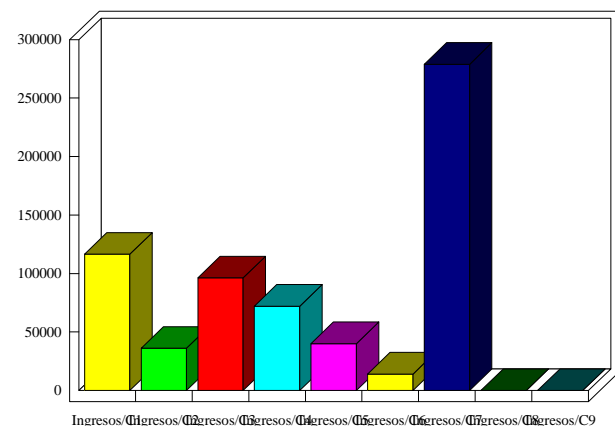
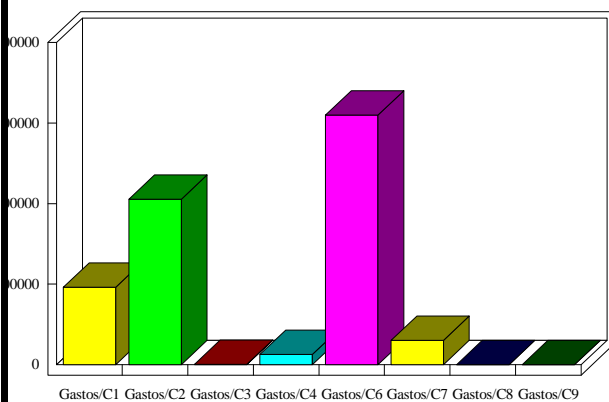

INDICADORES PRESUPUESTARIOS

Ahorro Bruto:	47.200,00	Indice Endeudamiento:	0,06%
Ahorro Neto:	47.000,00	Inversiones realizadas/hb.:	1.230,16