

DATOS ECONÓMICOS DE LAS ENTIDADES LOCALES DE LA RIOJA

Entidad Local: Villavelayo

N° habitantes: 56

PRESUPUESTO INICIAL DEL EJERCICIO 2014

GASTOS

CAPÍTULOS	CRÉDITOS	(%)
I. Personal	19.500,00	7,14%
II. Bienes corrientes	44.500,00	16,30%
III. Financieros	0,00	0,00%
IV. Transf. Corrientes	9.000,00	3,30%
TOTAL OP. CORR.	73.000,00	26,74%
VI. Inver. Reales	200.000,00	73,26%
VII. Transf. de Capital	0,00	0,00%
VIII. Activos Fros.	0,00	0,00%
IX. Pasivos Fros.	0,00	0,00%
TOTAL OP.CAPITAL	200.000,00	73,26%
TOTAL GASTOS	273.000,00	100,00%

INGRESOS

CAPÍTULOS	PREVISIONES	(%)
I. Impuestos Directos	16.000,00	5,86%
II. Imp. Indirectos	6.500,00	2,38%
III. Tasas y otros Ingr.	19.500,00	7,14%
IV. Transf. Corrientes	20.000,00	7,33%
V. Ingr. Patrimoniales	31.000,00	11,36%
TOTAL OP. CORR.	93.000,00	34,07%
VI. Enaj. Inv. Reales	0,00	0,00%
VII. Transf. de Capital	180.000,00	65,93%
VIII. Activos Fros.	0,00	0,00%
IX. Pasivos Fros.	0,00	0,00%
TOTAL OP.CAPITAL	180.000,00	65,93%
TOTAL INGRESOS	273.000,00	100,00%

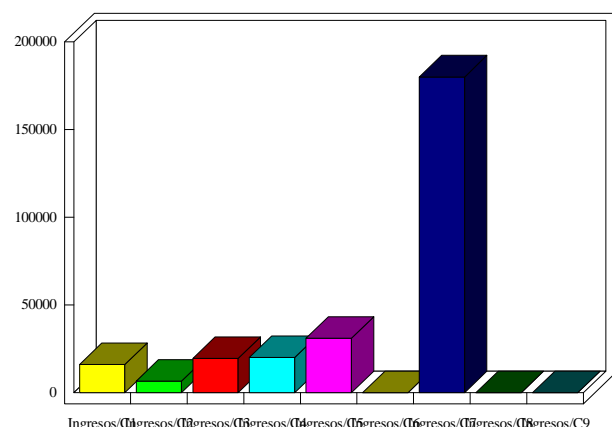
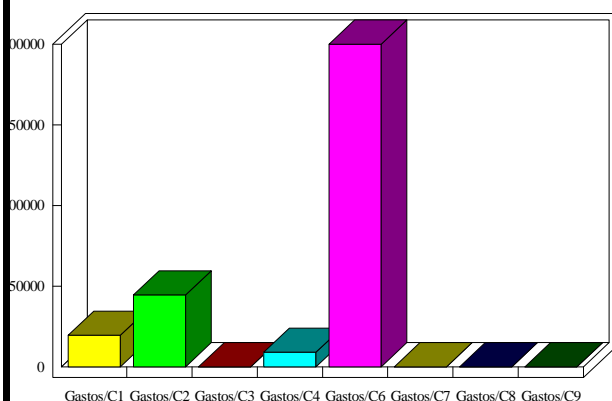

INDICADORES PRESUPUESTARIOS

Ahorro Bruto:	20.000,00	Indice Endeudamiento:	0,00%
Ahorro Neto:	20.000,00	Inversiones realizadas/hb.:	3.571,43