

DATOS ECONÓMICOS DE LAS ENTIDADES LOCALES DE LA RIOJA

Entidad Local: Villamediana de Iregua

N° habitantes: 7585

PRESUPUESTO INICIAL DEL EJERCICIO 2014

GASTOS

CAPÍTULOS	CRÉDITOS	(%)
I. Personal	455.234,22	7,77%
II. Bienes corrientes	3.201.966,17	54,64%
III. Financieros	68.540,34	1,17%
IV. Transf. Corrientes	55.500,00	0,95%
TOTAL OP. CORR.	3.781.240,73	64,53%
VI. Inver. Reales	2.014.100,00	34,37%
VII. Transf. de Capital	0,00	0,00%
VIII. Activos Fros.	0,00	0,00%
IX. Pasivos Fros.	64.429,27	1,10%
TOTAL OP.CAPITAL	2.078.529,27	35,47%
TOTAL GASTOS	5.859.770,00	100,00%

INGRESOS

CAPÍTULOS	PREVISIONES	(%)
I. Impuestos Directos	1.687.770,00	28,80%
II. Imp. Indirectos	40.000,00	0,68%
III. Tasas y otros Ingr.	2.177.460,00	37,16%
IV. Transf. Corrientes	1.347.800,00	23,00%
V. Ingr. Patrimoniales	22.800,00	0,39%
TOTAL OP. CORR.	5.275.830,00	90,03%
VI. Enaj. Inv. Reales	371.550,00	6,34%
VII. Transf. de Capital	212.390,00	3,62%
VIII. Activos Fros.	0,00	0,00%
IX. Pasivos Fros.	0,00	0,00%
TOTAL OP.CAPITAL	583.940,00	9,97%
TOTAL INGRESOS	5.859.770,00	100,00%

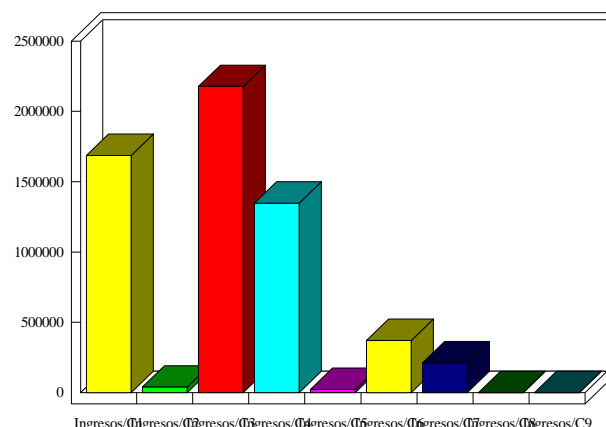
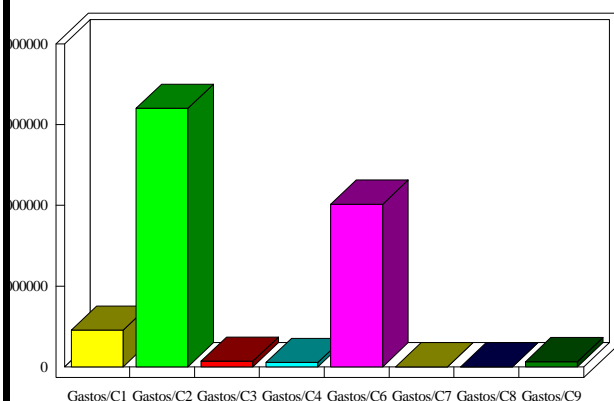

INDICADORES PRESUPUESTARIOS

Ahorro Bruto:	1.563.129,61	Indice Endeudamiento:	2,52%
Ahorro Neto:	1.430.160,00	Inversiones realizadas/hb.:	265,54