

DATOS ECONÓMICOS DE LAS ENTIDADES LOCALES DE LA RIOJA

Entidad Local: Sotés

N° habitantes: 290

PRESUPUESTO INICIAL DEL EJERCICIO 2014

GASTOS

CAPÍTULOS	CRÉDITOS	(%)
I. Personal	48.997,65	8,38%
II. Bienes corrientes	121.211,29	20,73%
III. Financieros	5.964,58	1,02%
IV. Transf. Corrientes	5.275,00	0,90%
TOTAL OP. CORR.	181.448,52	31,04%
VI. Inver. Reales	322.000,00	55,08%
VII. Transf. de Capital	0,00	0,00%
VIII. Activos Fros.	0,00	0,00%
IX. Pasivos Fros.	81.201,48	13,89%
TOTAL OP.CAPITAL	403.201,48	68,96%
TOTAL GASTOS	584.650,00	100,00%

INGRESOS

CAPÍTULOS	PREVISIONES	(%)
I. Impuestos Directos	107.300,00	18,35%
II. Imp. Indirectos	12.000,00	2,05%
III. Tasas y otros Ingr.	21.650,00	3,70%
IV. Transf. Corrientes	54.700,00	9,36%
V. Ingr. Patrimoniales	109.000,00	18,64%
TOTAL OP. CORR.	304.650,00	52,11%
VI. Enaj. Inv. Reales	10.000,00	1,71%
VII. Transf. de Capital	270.000,00	46,18%
VIII. Activos Fros.	0,00	0,00%
IX. Pasivos Fros.	0,00	0,00%
TOTAL OP.CAPITAL	280.000,00	47,89%
TOTAL INGRESOS	584.650,00	100,00%

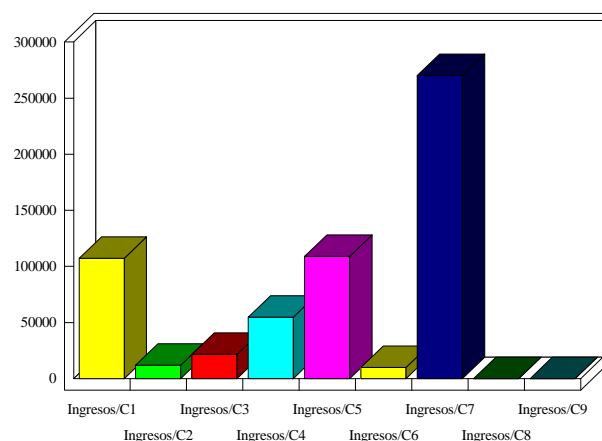
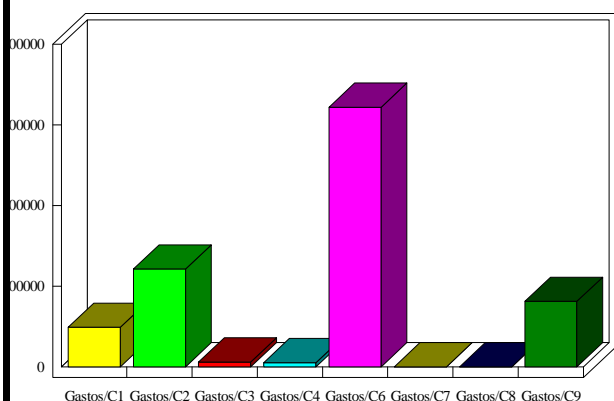

INDICADORES PRESUPUESTARIOS

Ahorro Bruto:	129.166,06	Indice Endeudamiento:	28,61%
Ahorro Neto:	42.000,00	Inversiones realizadas/hb.:	1.110,34