

DATOS ECONÓMICOS DE LAS ENTIDADES LOCALES DE LA RIOJA

Entidad Local: Santo Domingo de la Calzada

Nº habitantes: 6520

PRESUPUESTO INICIAL DEL EJERCICIO 2014

GASTOS

CAPÍTULOS	CRÉDITOS	(%)
I. Personal	2.368.000,00	29,23%
II. Bienes corrientes	3.391.800,00	41,87%
III. Financieros	35.500,00	0,44%
IV. Transf. Corrientes	195.200,00	2,41%
TOTAL OP. CORR.	5.990.500,00	73,96%
VI. Inver. Reales	1.725.500,00	21,30%
VII. Transf. de Capital	0,00	0,00%
VIII. Activos Fros.	0,00	0,00%
IX. Pasivos Fros.	384.000,00	4,74%
TOTAL OP.CAPITAL	2.109.500,00	26,04%
TOTAL GASTOS	8.100.000,00	100,00%

INGRESOS

CAPÍTULOS	PREVISIONES	(%)
I. Impuestos Directos	2.947.000,00	36,38%
II. Imp. Indirectos	105.000,00	1,30%
III. Tasas y otros Ingr.	2.856.400,00	35,26%
IV. Transf. Corrientes	1.640.000,00	20,25%
V. Ingr. Patrimoniales	18.400,00	0,23%
TOTAL OP. CORR.	7.566.800,00	93,42%
VI. Enaj. Inv. Reales	0,00	0,00%
VII. Transf. de Capital	533.200,00	6,58%
VIII. Activos Fros.	0,00	0,00%
IX. Pasivos Fros.	0,00	0,00%
TOTAL OP.CAPITAL	533.200,00	6,58%
TOTAL INGRESOS	8.100.000,00	100,00%

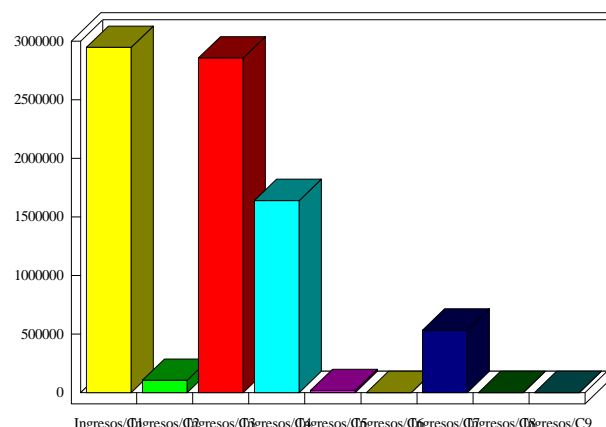
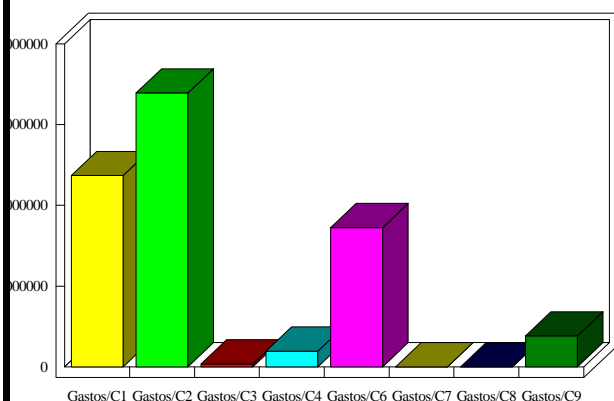

INDICADORES PRESUPUESTARIOS

Ahorro Bruto:	1.611.800,00	Indice Endeudamiento:	5,54%
Ahorro Neto:	1.192.300,00	Inversiones realizadas/hb.:	264,65