

DATOS ECONÓMICOS DE LAS ENTIDADES LOCALES DE LA RIOJA

Entidad Local: San Torcuato

N° habitantes: 73

PRESUPUESTO INICIAL DEL EJERCICIO 2014

GASTOS

CAPÍTULOS	CRÉDITOS	(%)
I. Personal	12.120,00	4,66%
II. Bienes corrientes	142.810,00	54,89%
III. Financieros	28.000,00	10,76%
IV. Transf. Corrientes	3.730,00	1,43%
TOTAL OP. CORR.	186.660,00	71,75%
VI. Inver. Reales	34.000,00	13,07%
VII. Transf. de Capital	800,00	0,31%
VIII. Activos Fros.	0,00	0,00%
IX. Pasivos Fros.	38.700,00	14,88%
TOTAL OP.CAPITAL	73.500,00	28,25%
TOTAL GASTOS	260.160,00	100,00%

INGRESOS

CAPÍTULOS	PREVISIONES	(%)
I. Impuestos Directos	41.000,00	15,76%
II. Imp. Indirectos	1.000,00	0,38%
III. Tasas y otros Ingr.	25.310,00	9,73%
IV. Transf. Corrientes	23.000,00	8,84%
V. Ingr. Patrimoniales	55.150,00	21,20%
TOTAL OP. CORR.	145.460,00	55,91%
VI. Enaj. Inv. Reales	46.200,00	17,76%
VII. Transf. de Capital	68.500,00	26,33%
VIII. Activos Fros.	0,00	0,00%
IX. Pasivos Fros.	0,00	0,00%
TOTAL OP.CAPITAL	114.700,00	44,09%
TOTAL INGRESOS	260.160,00	100,00%

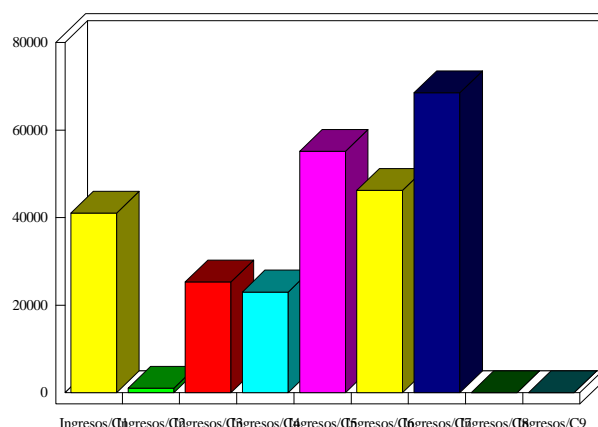
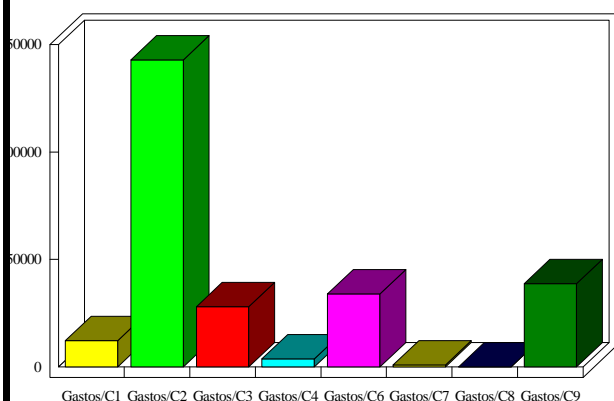

INDICADORES PRESUPUESTARIOS

Ahorro Bruto:	-13.200,00	Indice Endeudamiento:	45,85%
Ahorro Neto:	-79.900,00	Inversiones realizadas/hb.:	465,75