

# DATOS ECONÓMICOS DE LAS ENTIDADES LOCALES DE LA RIOJA

**Entidad Local: Robres del Castillo**

**N° habitantes: 30**

## PRESUPUESTO INICIAL DEL EJERCICIO 2014

### GASTOS

CAPÍTULOS	CRÉDITOS	(%)
I. Personal	10.660,00	4,37%
II. Bienes corrientes	67.000,00	27,49%
III. Financieros	100,00	0,04%
IV. Transf. Corrientes	24.000,00	9,85%
<b>TOTAL OP. CORR.</b>	<b>101.760,00</b>	<b>41,75%</b>
VI. Inver. Reales	142.000,00	58,25%
VII. Transf. de Capital	0,00	0,00%
VIII. Activos Fros.	0,00	0,00%
IX. Pasivos Fros.	0,00	0,00%
<b>TOTAL OP.CAPITAL</b>	<b>142.000,00</b>	<b>58,25%</b>
<b>TOTAL GASTOS</b>	<b>243.760,00</b>	<b>100,00%</b>

### INGRESOS

CAPÍTULOS	PREVISIONES	(%)
I. Impuestos Directos	55.000,00	22,56%
II. Imp. Indirectos	2.000,00	0,82%
III. Tasas y otros Ingr.	13.060,00	5,36%
IV. Transf. Corrientes	8.200,00	3,36%
V. Ingr. Patrimoniales	69.000,00	28,31%
<b>TOTAL OP. CORR.</b>	<b>147.260,00</b>	<b>60,41%</b>
VI. Enaj. Inv. Reales	0,00	0,00%
VII. Transf. de Capital	96.500,00	39,59%
VIII. Activos Fros.	0,00	0,00%
IX. Pasivos Fros.	0,00	0,00%
<b>TOTAL OP.CAPITAL</b>	<b>96.500,00</b>	<b>39,59%</b>
<b>TOTAL INGRESOS</b>	<b>243.760,00</b>	<b>100,00%</b>

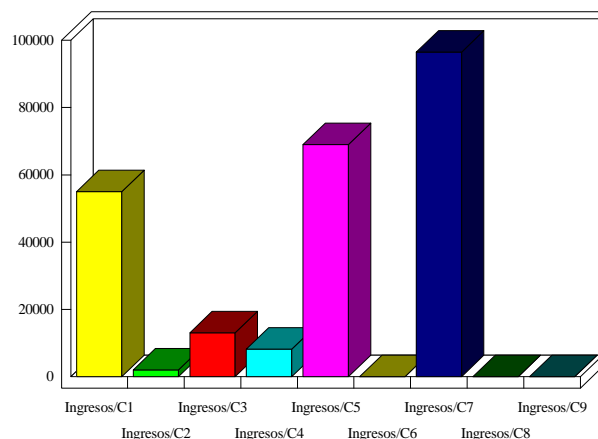
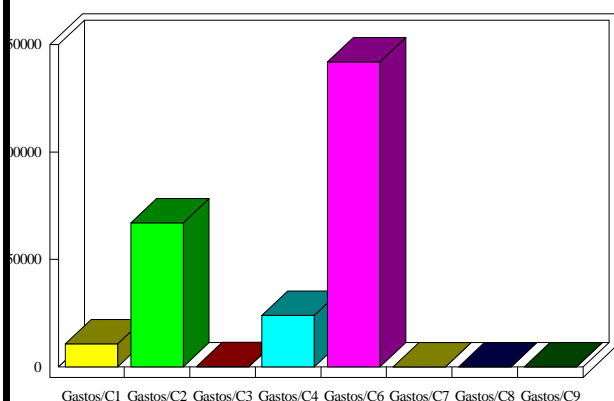

### INDICADORES PRESUPUESTARIOS

<b>Ahorro Bruto:</b>	45.600,00	<b>Indice Endeudamiento:</b>	0,07%
<b>Ahorro Neto:</b>	45.500,00	<b>Inversiones realizadas/hb.:</b>	4.733,33