

DATOS ECONÓMICOS DE LAS ENTIDADES LOCALES DE LA RIOJA

Entidad Local: Ribafrecha

Nº habitantes: 1013

PRESUPUESTO INICIAL DEL EJERCICIO 2014

GASTOS

CAPÍTULOS	CRÉDITOS	(%)
I. Personal	165.386,00	12,07%
II. Bienes corrientes	754.000,00	55,00%
III. Financieros	21.000,00	1,53%
IV. Transf. Corrientes	12.800,00	0,93%
TOTAL OP. CORR.	953.186,00	69,54%
VI. Inver. Reales	341.500,00	24,91%
VII. Transf. de Capital	0,00	0,00%
VIII. Activos Fros.	0,00	0,00%
IX. Pasivos Fros.	76.100,00	5,55%
TOTAL OP.CAPITAL	417.600,00	30,46%
TOTAL GASTOS	1.370.786,00	100,00%

INGRESOS

CAPÍTULOS	PREVISIONES	(%)
I. Impuestos Directos	320.000,00	23,34%
II. Imp. Indirectos	62.000,00	4,52%
III. Tasas y otros Ingr.	370.400,00	27,02%
IV. Transf. Corrientes	173.900,00	12,69%
V. Ingr. Patrimoniales	27.300,00	1,99%
TOTAL OP. CORR.	953.600,00	69,57%
VI. Enaj. Inv. Reales	125.786,00	9,18%
VII. Transf. de Capital	290.400,00	21,18%
VIII. Activos Fros.	0,00	0,00%
IX. Pasivos Fros.	1.000,00	0,07%
TOTAL OP.CAPITAL	417.186,00	30,43%
TOTAL INGRESOS	1.370.786,00	100,00%

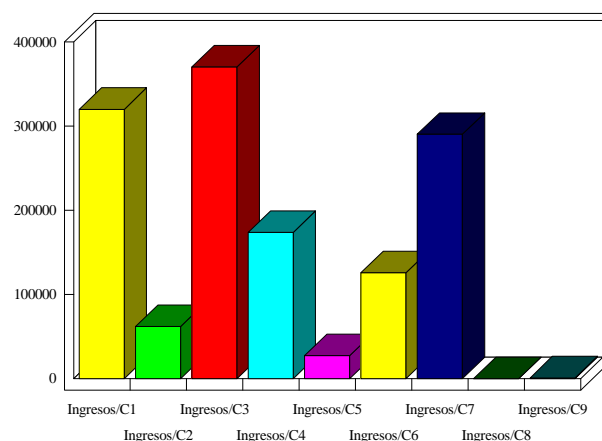
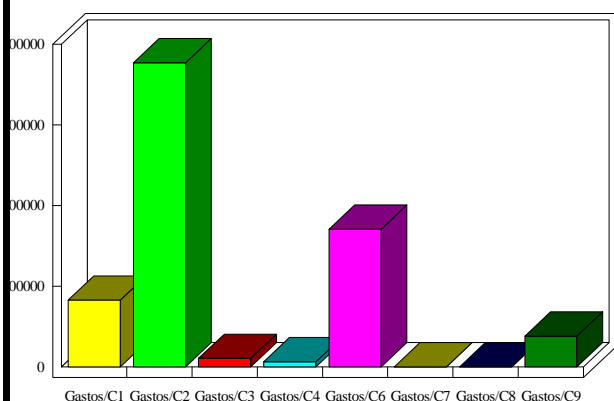

INDICADORES PRESUPUESTARIOS

Ahorro Bruto: 21.414,00

Índice Endeudamiento: 10,18%

Ahorro Neto: -75.686,00

Inversiones realizadas/hb.: 337,12